



**SISTEM PERAKAUNAN AKRUAN
KERAJAAN NEGERI
(1SPEKS)**

USER MANUAL

**Borang Kew 320 (Kemas Kini)
(GAJI)**

Untuk

**JABATAN AKAUNTAN NEGARA
MALAYSIA**



TERHAD

Ringkasan Penyerahan	
Penerangan	Objektif dokumen penyediaan Manual Pengguna ini adalah untuk membantu pengguna sistem memahami aliran proses dan merupakan bahan rujukan atau panduan penggunaan sistem 1SPEKS ini. Dokumentasi ini juga menerangkan dengan terperinci bagaimana sistem ini berfungsi dan memberi gambaran kepada pengguna bagaimana untuk menggunakan sistem tersebut.
Aliran Kerja atau Aliran Tugas	Sila rujuk lampiran yang disediakan
Kriteria Penerimaan	Tidak berkenaan.
Keputusan Ujian (Jika berkaitan)	Tidak berkenaan.
Komen	Tidak berkenaan.

Pentadbiran dan Pengurusan Dokumen**Semakan Dokumen**

Bil	Versi	Tarikh	Dikemaskini Oleh	Catatan
1	1.1	05/04/2017	KJSB	Keluaran Versi 1.1

Senarai Pengagihan Dokumen

No.	Penerima	Nama	Jawatan
1.	BKP, JANM	Pn. Rihatun Abddah Binti Meor Zainal Abidin	Pengarah Projek
2.	BKP, JANM	En. Tarmizi Bin Tamby Chik	Pengarah Projek
3.	BKP, JANM	En. Shahnaz Bin Abd Salam	Pengurus Projek
4.	BKP, JANM	En. Mohd Asri Bin Mat Nun	Ketua Modul
5.	BKP, JANM	Pn. Rosefariza Binti Ramlee	Ketua Modul
6.	BKP, JANM	En. Mohd Farid Bin Mohd Khalid@Ayob	Ketua Modul
7.	BKP, JANM	En. Abdul Hakim Bin Ibrahim	Ketua Modul
8.	BKP, JANM	En. Muhammad Azhar Fairuzz Hiloh	Ketua Modul

Tandatangan Pengesahan Dokumen

Nama	Tarikh	T/Tangan
KJSB		
Nama: Pn. Azura Binti Zolkepli Jawatan: Sistem Konsultan		
Nama: En. Moktaeffendi Bin Misrat Jawatan: Solution Architect		
Nama: Mohd Izzudin Lee Bin. Roslee Lee Jawatan: Ketua Jaminan Kualiti		
Nama: Faizal Hj Ali Jawatan: Ketua Teknikal		
Nama: En. Mohd Rabiie Bin Mohamed Jawatan: Pengurus Projek		
Nama: En. Wan Muhd Shukri Bin Wan Affandi Jawatan: Pengarah Projek		
JANM		
Nama: En. Mohd Farid Bin Mohd Khalid@Ayob Jawatan: Ketua Modul		
Nama: En. Shahnaz Bin Abd Salam Jawatan: Pengurus Projek		
Nama: En. Tarmizi Bin Tamby Chik Jawatan: Pengarah Projek		
Nama: Pn. Rihatun Abddah Binti Meor Zainal Abidin Jawatan: Pengarah Projek		

Penghargaan	
JANM	KJSB
Rihatun Abdah Binti Meor Zainal Abidin	Wan Shukri Bin Wan Affandi
Tarmizi Bin Tamby Chik	Mohd Rabiie Bin Mohamed
Shahnaz Bin Abd Salam	Khairiah Binti Badzis
Abdul Hakim Bin Ibrahim	Sunadi Bin Jerawi
Mohd Asri Bin Mat Nun	Hamidon Bin Salleh
Rosefariza Binti Ramlee	Ibrahim Bin Abdul Rahman
Mohd Farid bin Mohd Khalid@Ayob	Moktaeffendi Bin Misrat
Muhammad Azhar Fairuzz Hiloh	Faizal Bin Hj. Ali
Nor'Kamisah Binti Bunawi	Mohd Izzudin Lee Bin Roslee Lee
Mohammed Faizal Bin Md Raji	Mohamad Hafiz Bin Amiruddin
Norhayati Binti Abdul Kadir	Sareena Binti Mohd Ghadzalli
Ahmad Firdaus Bin S Johary	Shattia Moorthi a/l Balaguru
Wan Abdul Aziim Bin Wan Abdul Azib	Fairdaus Bin Mat Yusof
Noor Fariza Binti Saidin	Mohd Pauzi Bin Md Said
Noreen Azura Binti Mustakim	Azura Binti Zolkepli
Aizol Amri Bin Abdul Halim Azimi	Noor Aishah Binti Ayub
Sahida Binti Abdul Satar	Farhana Muhamad Zin
Wan Norhafiza Binti Wan Rosli	Nur Afifah Binti Alia
Sharifah Faizura Binti Syed Abdul Ghani	Nur Afifah Binti Mazlan
Nur Fashaliyana Binti Abdul Halim	Walhidayah Binti Mohamad Husin
Farah Zuryati Binti Zulkeply	Azman Bin Mohamed
Farah Nadzira Binti Mohd Anoor	Siti Norasyikin Binti Azman
Mohamad Arif Bin Herjon	Mazli Bin Muda
Anisah Binti Kasmon	Muhammad Hatta Bin Zulkifly
Mohd Ashzrol Bin Abdullah	Ahmad Ridzuan Bin Hussain
Marjohnny Shafflan Bin Marjohan	Suzaina Binti Zainal
Mohd Shahrizan Bin Anwar Khan	Nurul Faiza Binti Ahmadoon
Noor Azila Binti Md Nor	Nor Hayati Binti Jusof
Zuhanaliza Binti Kamaruddin	Syamimi Nadia Binti Zulkifli
	Siti Nooraida Binti Mohd Sohod
	Raaidah Binti Mohd Aris
	Mohamed Wael Bin Lokman
	Raja Fauziah Binti Raja Sulaiman
	Siti Norlinda Binti Shahudi
	Atifa Nabilah Binti Muhammad
	Nor Anuar Bin Amatokiran
	Nasim Bin Masngut
	Laila Norhanna Binti Yahaya
	Siti Hajar Binti Ahmad
	Nur Afiqah Binti Zainuri
	Hani Afiqah Binti Borhanuddin
	Eddy Saufi Bin Husni
	Shafful Shazwan Bin Sahar
	Wan Mohd Fairul Bin Wan Ismail



	Ahmad Taufiq Bin Mohtar Che Khazeanty Binti Che Abdullah Siti Fariza Hanim Binti Iberahim P Noor Dayana Binti Kamarudin Noor Adila Binti Kamarudin Mohammad Rafa'ee Bin Suhaimi Nur Asna Binti Mohd Azmi Mohd Farid Bin Supawi Abdul Hakim Bin A.Gafa Nur Hamiera Binti Ariffin Akashah Amin Bin Mohamed Syed Azlan Bin Syed Mohd Nik Ahmad Irfan Bin Nik Ahmad Nazirul Adam Bin Moktaeffendi Muhammad Azri Bin Abdul Hamid Nurul Syakila Binti Misran Amir Firdaus Bin Samsudin Muhammad Faiz Bin Mohd Nor Nurul Zafirah Binti Mokhtar Mohd Zairul Ridzuan Bin Zainal Shah Rosli Bin Abdullah Muhammad Faiz Bin Mohd Nor Mohd Najmi Bin Jasni Muhammad Syahmi Hazim Bin Mohd Ithnin Ahmad Danial Abdul Ghani Norul Syamila bt. Mahmud
--	--

ISI KANDUNGAN

1.0 GLOSARI	1
2.0 PENYEDIAAN BORANG KEW. 320 (KEMAS KINI)	2
2.1 Skrin Penyediaan	2
2.2 Skrin Semakan	15
2.3 Skrin Kelulusan	23

1.0 GLOSARI

Terma	Keterangan Proses
KJSB	Konsortium Jaya Sdn. Bhd
1SPEKS	Sistem Perakaunan Akruan Kerajaan Negeri
JANM	Jabatan Akauntan Negara Malaysia
PY	Modul Gaji
KEW 320	Penyediaan Borang KEW 320 (Kemas Kini)

2.0 PENYEDIAAN BORANG KEW. 320 (KEMAS KINI)

Borang KEW 320 merangkumi Borang KEW. 320 Auto, Borang KEW.320 Kemas Kini dan Borang KEW 320 Kitaran Berasingan.

2.1 Skrin Penyediaan

Pegawai Penyedia perlu memasukkan maklumat ke dalam Borang KEW.320 (Kemas Kini). Fungsi ini digunakan sebagai penyediaan Borang Kew. 320 secara auto. Borang KEW. 320 digunakan untuk merekodkan perubahan gaji kakitangan dan membolehkan pembayaran gaji diproses selepas kelulusan dilakukan.

1. Skrin Log Masuk Aplikasi 1SPEKS dipaparkan

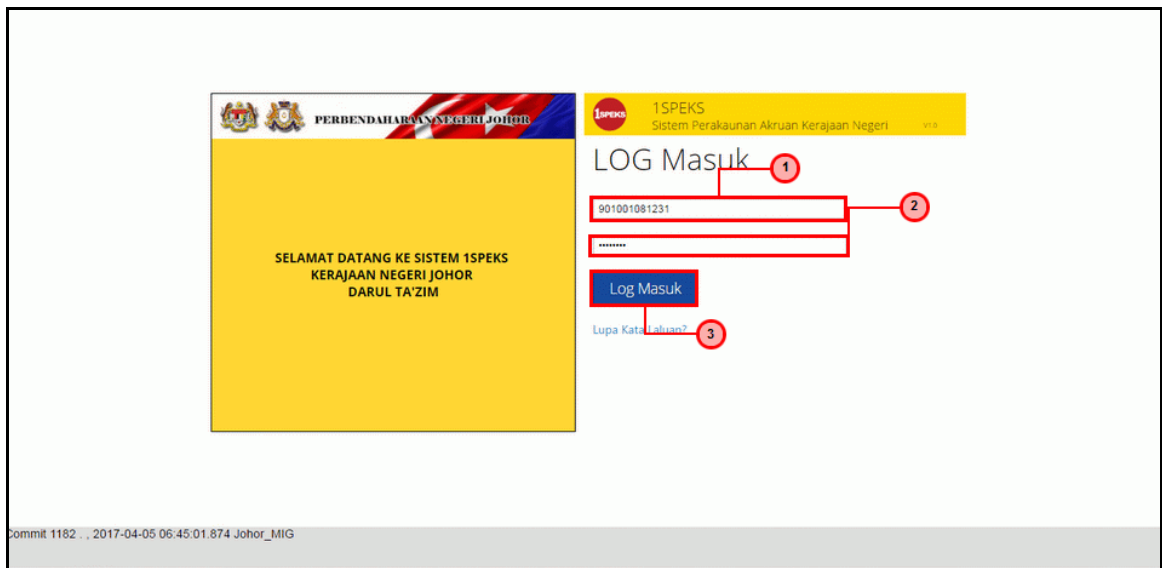

Langkah	Tindakan	Catatan
1	Klik untuk masukan ID PENGGUNA	
2	Klik untuk masukan KATA LALUAN	
3	Klik pada butang LOG MASUK	

2. Skrin Senarai Tugas 1SPEKS dipaparkan

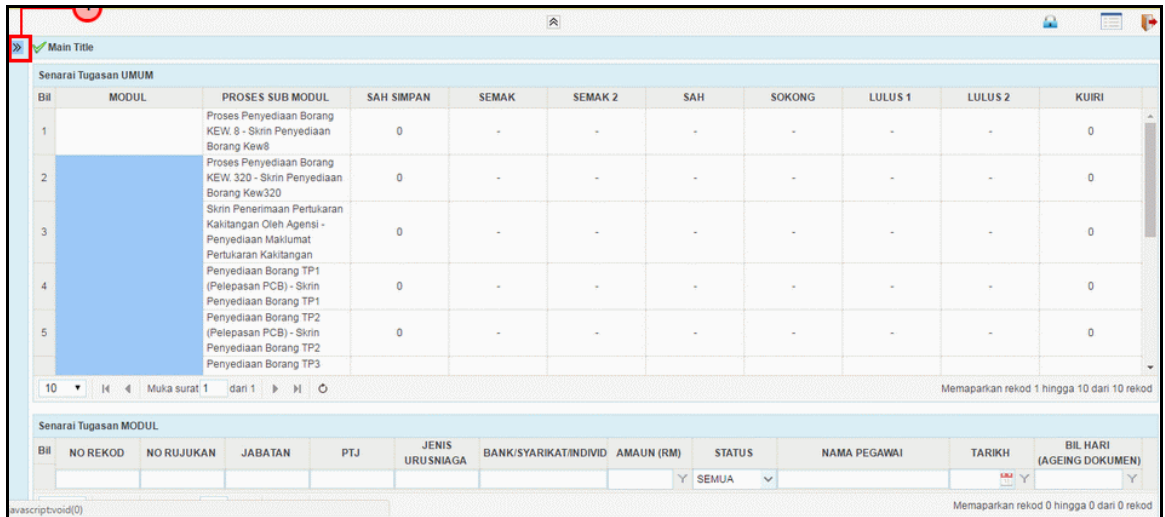

BIL	MODUL	PROSES SUB MODUL	SAH SIMPAN	SEMAK	SEMAK 2	SAH	SOKONG	LULUS 1	LULUS 2	KUIRI
1		Proses Penyediaan Borang KEW 8 - Skrin Penyediaan Borang Kew8	0	-	-	-	-	-	-	0
2		Proses Penyediaan Borang KEW 320 - Skrin Penyediaan Borang Kew320	0	-	-	-	-	-	-	0
3		Skrin Penerimaan Pertukaran Kakitangan Oleh Agensi - Penyediaan Maklumat Pertukaran Kakitangan	0	-	-	-	-	-	-	0
4		Penyediaan Borang TP1 (Pelepasan PCB) - Skrin Penyediaan Borang TP1	0	-	-	-	-	-	-	0
5		Penyediaan Borang TP2 (Pelepasan PCB) - Skrin Penyediaan Borang TP2	0	-	-	-	-	-	-	0

Langkah	Tindakan	Catatan
1	Klik pada simbol MENU 	

3. Skrin Senarai Tugas 1SPEKS dipaparkan

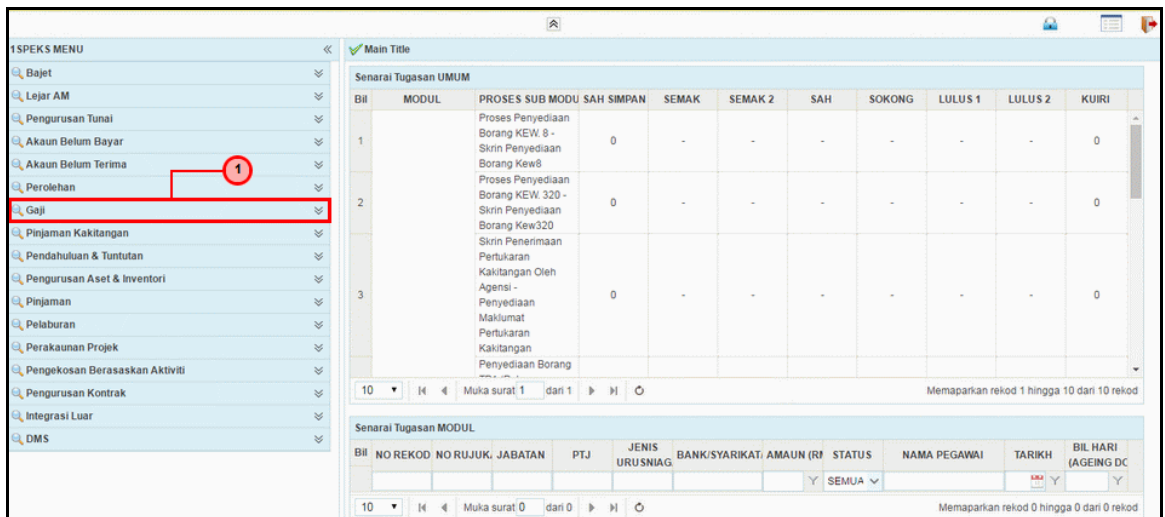

Langkah	Tindakan	Catatan
1	Klik pada Modul GAJI	

4. Skrin Senarai Tugas 1SPEKS dipaparkan

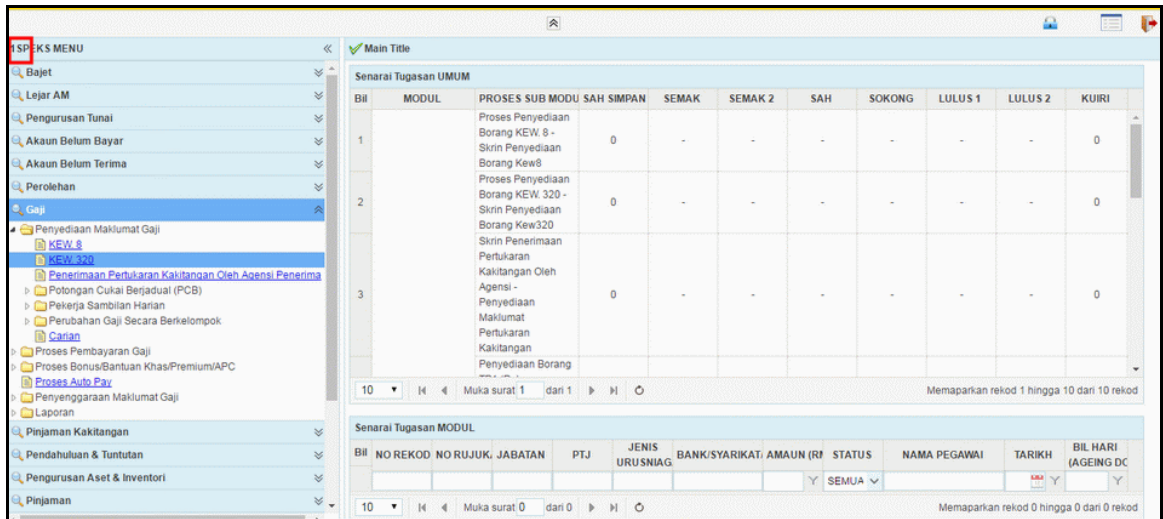

Langkah	Tindakan	Catatan
1	Klik pada Proses KEW 320	

5. Skrin Senarai Tugas 1SPEKS dipaparkan

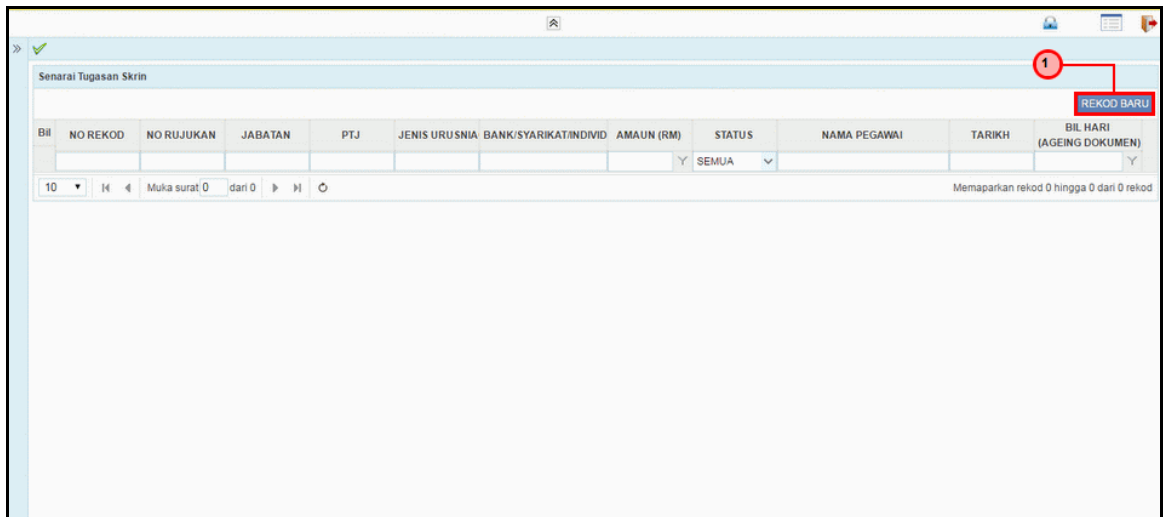

Langkah	Tindakan	Catatan
1	Klik pada butang REKOD BARU	

6. Skrin Penyediaan 1SPEKS dipaparkan

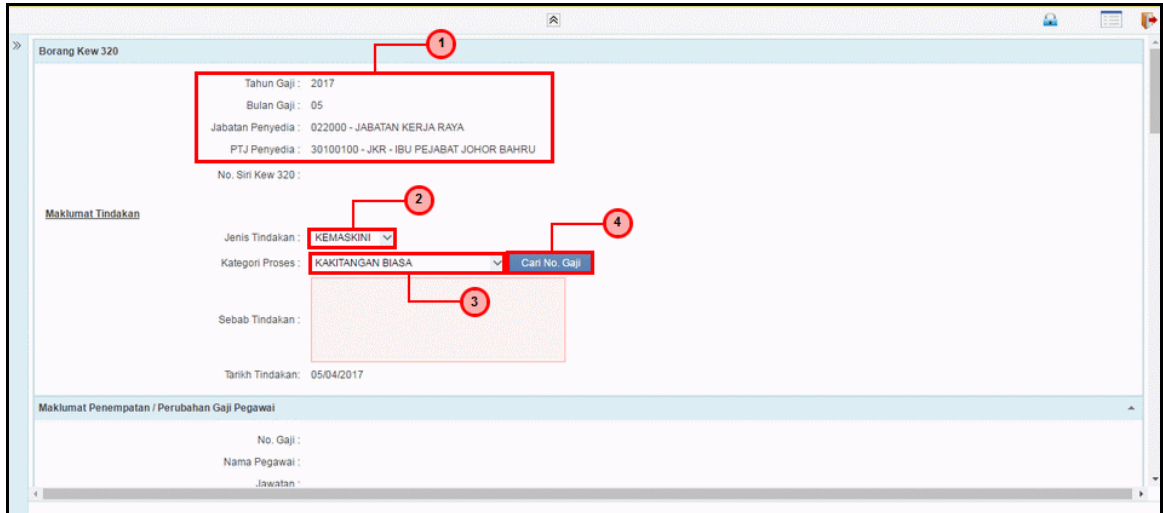

Langkah	Tindakan	Catatan
1	Semak maklumat yang dipaparkan berdasarkan LOGIN PENGGUNA	
2	Pilih maklumat daripada senarai <i>list down</i> pada medan JENIS TINDAKAN	
3	Pilih maklumat daripada senarai <i>list down</i> pada medan KATEGORI PROSES	
4	Klik butang CARI NO. GAJI untuk memaparkan maklumat	

7. Skrin Penyediaan 1SPEKS dipaparkan

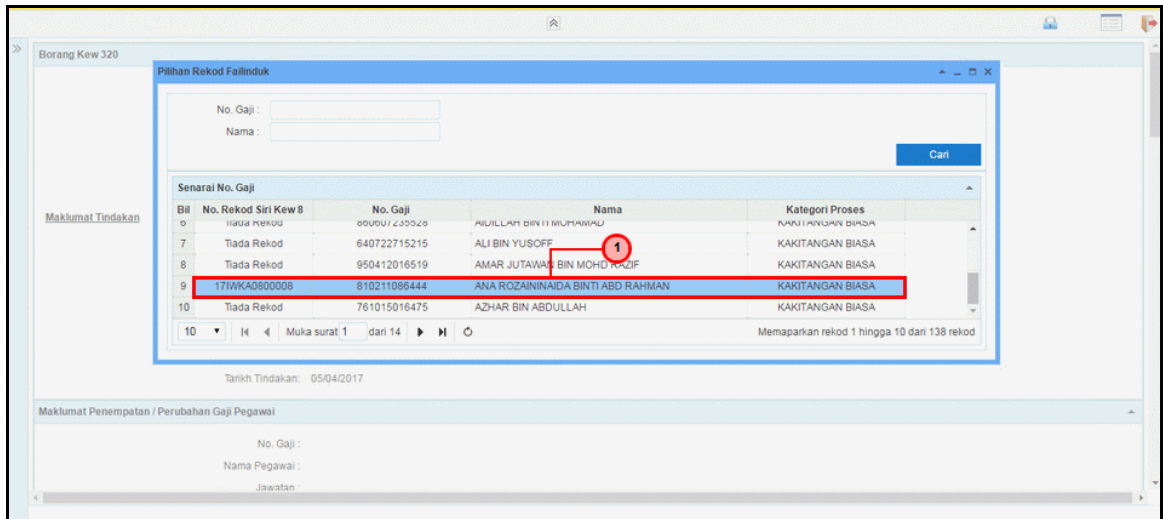

Langkah	Tindakan	Catatan
1	Pilih salah satu maklumat yang dipaparkan	

8. Skrin Penyediaan 1SPEKS dipaparkan

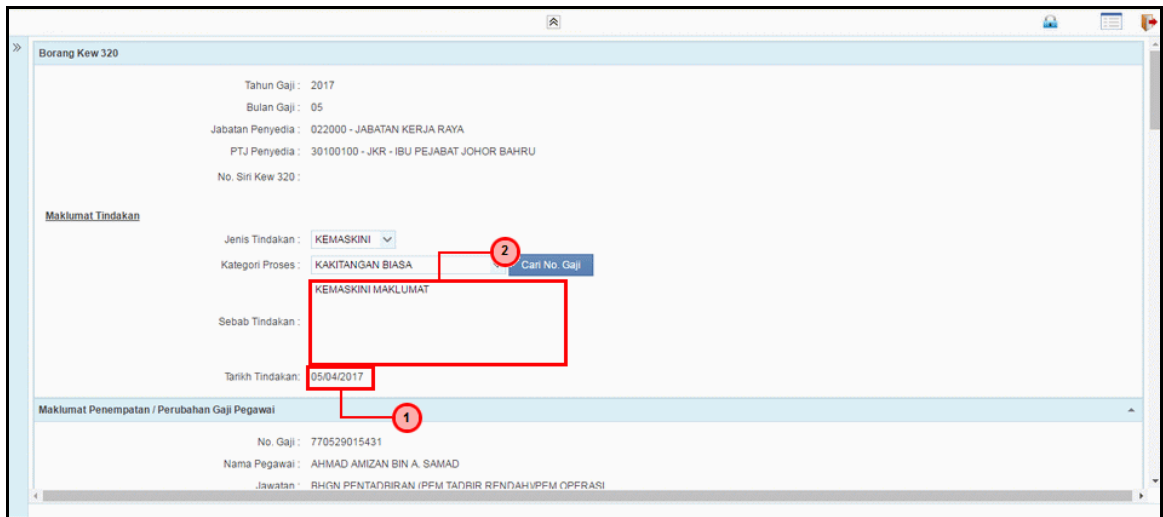

Langkah	Tindakan	Catatan
1	Semak maklumat yang dipaparkan pada medan TARIKH TINDAKAN mengikut tarikh semasa	
2	Masukkan maklumat pada medan SEBAB TINDAKAN	

9. Skrin Penyediaan 1SPEKS dipaparkan

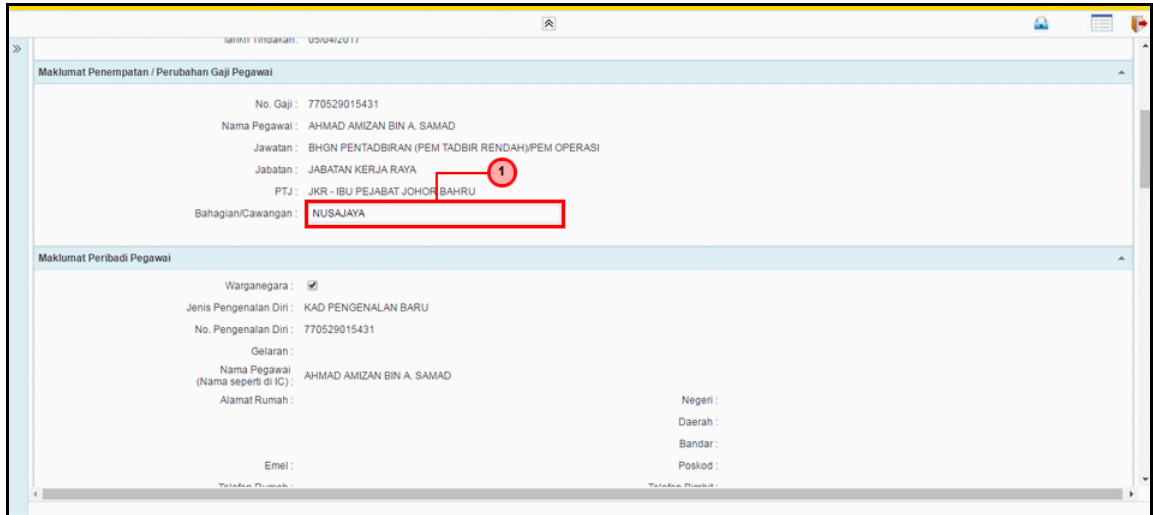

Maklumat Penempatan / Perubahan Gaji Pegawai

No. Gaji : 770529015431
 Nama Pegawai : AHMAD AMIZAN BIN A. SAMAD
 Jawatan : BHGN PENTADBIRAN (PEM TADBIR RENDAH)/PEM OPERASI
 Jabatan : JABATAN KERJA RAYA
 PTJ : JKR - IBU PEJABAT JOHOR BAHRU
 Bahagian/Cawangan : NUSAJAYA

Maklumat Peribadi Pegawai

Warganegara :
 Jenis Pengenalan Diri : KAD PENGENALAN BARU
 No. Pengenalan Diri : 770529015431
 Gelaran :
 Nama Pegawai (Nama seperti di IC) : AHMAD AMIZAN BIN A. SAMAD
 Alamat Rumah :
 Negeri :
 Daerah :
 Bandar :
 Poskod :
 Emel :
 Telefon Rumah :
 Telefon Pejabat :
 Tarikh Lahir : 29/05/1977
 Kelulusan Akademik Tertinggi :
 Keturunan : MELAYU
 Lain-lain :
 Taraf Perkahwinan : KAHWIN, ISTERI TIDAK BEKERJA
 Negeri Lahir :
 Negeri :
 Daerah :
 Bandar :
 Poskod :
 Telefon Bimbit :
 No. Faks :
 Jantina : LELAKI
 Agama : ISLAM
 Lain-lain :
 Bil. Anak PCB :

Langkah	Tindakan	Catatan
1	Masukkan maklumat pada medan Bahagian/Cawangan	

10. Skrin Penyediaan 1SPEKS dipaparkan



Maklumat Peribadi Pegawai

Warganegara :
 Jenis Pengenalan Diri : KAD PENGENALAN BARU
 No. Pengenalan Diri : 770529015431
 Gelaran :
 Nama Pegawai (Nama seperti di IC) : AHMAD AMIZAN BIN A. SAMAD
 Alamat Rumah :
 Negeri :
 Daerah :
 Bandar :
 Poskod :
 Emel :
 Telefon Rumah :
 Telefon Pejabat :
 Tarikh Lahir : 29/05/1977
 Kelulusan Akademik Tertinggi :
 Keturunan : MELAYU
 Lain-lain :
 Taraf Perkahwinan : KAHWIN, ISTERI TIDAK BEKERJA
 Negeri Lahir :
 Negeri :
 Daerah :
 Bandar :
 Poskod :
 Telefon Bimbit :
 No. Faks :
 Jantina : LELAKI
 Agama : ISLAM
 Lain-lain :
 Bil. Anak PCB :

Maklumat Bilangan Anak PCB

Langkah	Tindakan	Catatan
1	Semak maklumat yang dipaparkan pada panel MAKLUMAT PERIBADI PEGAWAI	

11. Skrin Penyediaan 1SPEKS dipaparkan

Keturunan : MELAYU Agama : ISLAM
 Lain-lain : KAHWIN, ISTERI TIDAK BEKERJA
 Negeri Lahir : 1 Bil. Anak PCB :

Bil	Perihal	Bilangan Anak PCB
1	DI BAWAH 18 TAHUN	0
2	18 TAHUN DAN KE ATAS YANG MASIH BELAJAR (TERMASUK SUJILMATRIKULASI)	0
3	LEBIH 18 TAHUN DAN SEDANG BELAJAR SEPENUH MASA DI PERINGKAT DIPLOMA KE ATAS (MALAYSIA) ATAU DI PERINGKAT IJAZAH DAN KE ATAS (LUAR MALAYSIA)	0
4	KURANG UPAYA	0
5	KURANG UPAYA BELAJAR DI IPT	0

Maklumat Bank

Cara Bayaran : EFT
 Nama Bank : MALAYAN BANKING BERHAD
 No. Akaun Bank : 151016995421
 Cawangan Bank :

Maklumat Perjawatan Pegawai

Klasifikasi Skim Perkhidmatan : PENTADBIRAN DAN SOKONGAN

Langkah	Tindakan	Catatan
1	Semak maklumat yang dipaparkan pada MAKLUMAT BILANGAN ANAK PCB dan MAKLUMAT BANK	

12. Skrin Penyediaan 1SPEKS dipaparkan

Klasifikasi Skim Perkhidmatan : PENTADBIRAN DAN SOKONGAN
 Skim Perkhidmatan : PEMBANTU OPERASI
 Kumpulan Perkhidmatan : PELAKSANA
 Taraf Perkhidmatan : TETAP
 Tarikh Lantikan Pertama : 16/04/1984
 Tarikh Lantikan Sekarang : 01/06/2009
 Jenis Kenaikan :
 Bulan Kenaikan Gaji : APRIL
 Pencen / KWSP : PENCEN/ TIADA KWSP
 Potongan KWSP :
 No. Rujukan KWSP : 00000000
 PERKESO : TIDAK
 No. Rujukan PERKESO :
 Naikah : TIDAK
 No. Rujukan NHSS :
 Pengecualian PCB : TIDAK
 Jenis Taksiran : 1 **INDIVIDU**
 No. Cukai Pendapatan : 2 AS1234
 No. Cukai Pendapatan Pasangan :
Maklumat Persaraan
 Faedah Persaraan : PENCEN/ TIADA KWSP
 Pilihan Persaraan :
 Had Umur Bersara :

Langkah	Tindakan	Catatan
1	Pilih maklumat daripada senarai <i>list down</i> pada medan JENIS TAKSIRAN	
2	Masukkan maklumat pada medan NO. CUKAI PENDAPATAN	

13. Skrin Penyediaan 1SPEKS dipaparkan

Maklumat Terperinci

Jabatan : JABATAN KERJA RAYA
 PTJ : JKR - IBU PEJABAT JOHOR BAHRU
 Vot/Dana : JABATAN KERJA RAYA
 Program/Aktiviti : PENGURUSAN DAN PENTADBIRAN

Maklumat Pendapatan / Potongan

Status Gaji : GAJI PENUH

Bil	Pendapatan/ Potongan	Kekal / Sementara	Kod Pendapatan / Potongan	No. Rujukan Penerima (Potongan)	Amaun Semas (RM)	Amaun Terdah (RM)	Jenis Tunggakan	Tarikh Mula Tunggakan	Tarikh Akhir Tunggakan	Jenis Tindakan Pa
1	GAJI / ELAUN	KEKAL	1 - GAJI POKKOK		0.00	2,294.06				
2	GAJI / ELAUN	KEKAL	217 - IMBUHAN TETAP PERKHIDMATAN AWAM		0.00	95.00				
3	GAJI / ELAUN	KEKAL	219 - IMBUHAN TETAP PERUMAHAN		0.00	155.00				
4	GAJI / ELAUN	KEKAL	335 - Elaun Khas Tanggungjawab		0.00	75.00				
5	GAJI / ELAUN	KEKAL	326 - ELAUN BANTUAN SARA HIDUP (COLA)		0.00	300.00				
6	POTONGAN	KEKAL	1051 - SEWA RUMAH DAN PERABUT KERAJAAN JOHOR		0.00	80.00				
7	POTONGAN	KEKAL	1091 - PINJAMAN PERUMAHAN NEGERI JOHOR	21006505	0.00	308.53				
8	POTONGAN	KEKAL	2360 - LEMBAGA TABUNG HAJI	4660841	0.00	50.00				
9	POTONGAN	KEKAL	2510 - TABUNG PEMBANGUNAN MASJID JOHOR		0.00	2.00				

Langkah	Tindakan	Catatan
1	Semak maklumat yang dipaparkan pada MAKLUMAT TERPERINCI	

14. Skrin Penyediaan 1SPEKS dipaparkan

Maklumat Pendapatan / Potongan

Status Gaji : GAJI PENUH

Bil	Pendapatan/ Potongan	Kekal / Sementara	Kod Pendapatan / Potongan	No. Rujukan Penerima (Potongan)	Amaun Semas (RM)	Amaun Terdah (RM)	Jenis Tunggakan	Tarikh Mula Tunggakan	Tarikh Akhir Tunggakan	Jenis Tindakan Pa
1	GAJI / ELAUN	KEKAL	1 - GAJI POKKOK		0.00	2,294.06				
2	GAJI / ELAUN	KEKAL	217 - IMBUHAN TETAP PERKHIDMATAN AWAM		0.00	95.00				
3	GAJI / ELAUN	KEKAL	219 - IMBUHAN TETAP PERUMAHAN		0.00	155.00				
4	GAJI / ELAUN	KEKAL	335 - Elaun Khas Tanggungjawab		0.00	75.00				
5	GAJI / ELAUN	KEKAL	326 - ELAUN BANTUAN SARA HIDUP (COLA)		0.00	300.00				
6	POTONGAN	KEKAL	1051 - SEWA RUMAH DAN PERABUT KERAJAAN JOHOR		0.00	80.00				
7	POTONGAN	KEKAL	1091 - PINJAMAN PERUMAHAN NEGERI JOHOR	21006505	0.00	308.53				
8	POTONGAN	KEKAL	2360 - LEMBAGA TABUNG HAJI	4660841	0.00	50.00				
9	POTONGAN	KEKAL	2510 - TABUNG PEMBANGUNAN MASJID JOHOR		0.00	2.00				
10	POTONGAN	KEKAL	2511 - PERBADANAN SETIAUSAHA KERAJAAN		0.00	50.00				

Jumlah Gaji Dan Elaun(RM) : 2,919.06
 Jumlah Potongan(Termasuk Nafkah)(RM) : 490.53
 Gaji Bersih (RM) : 2,428.53

Langkah	Tindakan	Catatan
1	Semak maklumat yang dipaparkan pada MAKLUMAT PENDAPATAN/ POTONGAN	

15. Skrin Penyediaan 1SPEKS dipaparkan

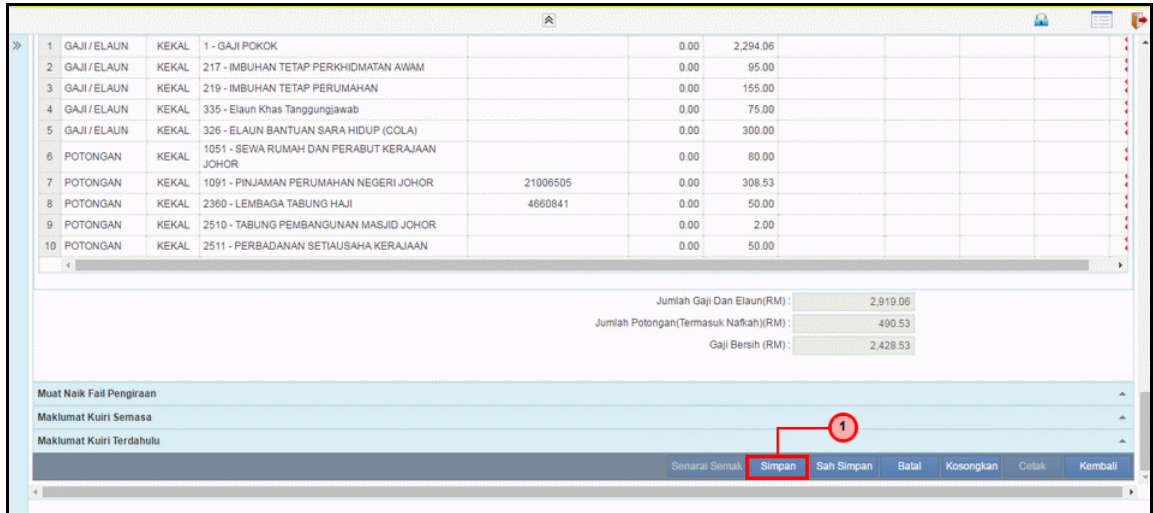

Langkah	Tindakan	Catatan
1	Klik pada butang SIMPAN	

16. Skrin Penyediaan 1SPEKS dipaparkan

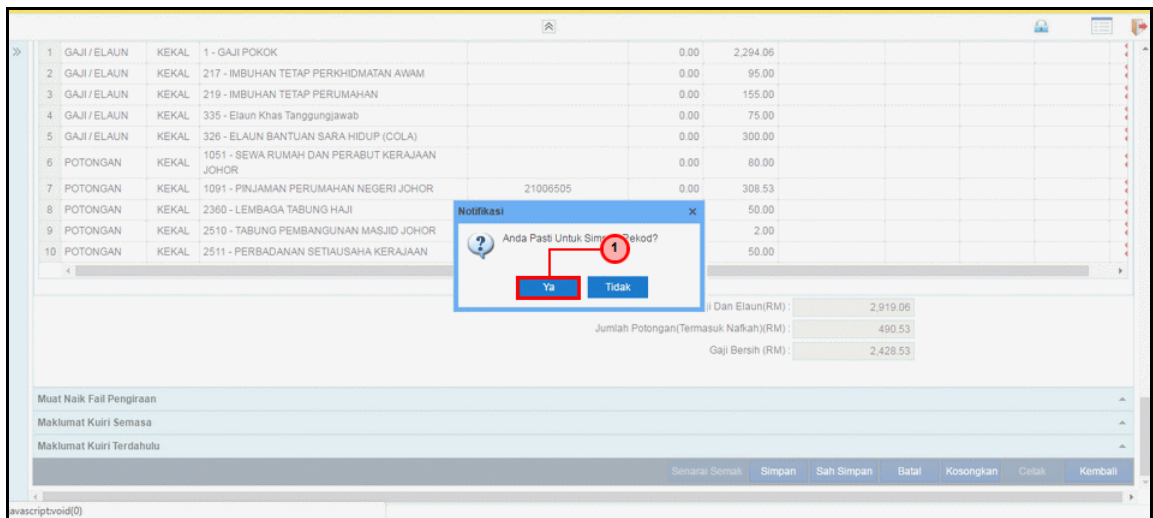

Langkah	Tindakan	Catatan
1	Klik pada butang YA untuk disimpan	

17. Skrin Penyediaan 1SPEKS dipaparkan

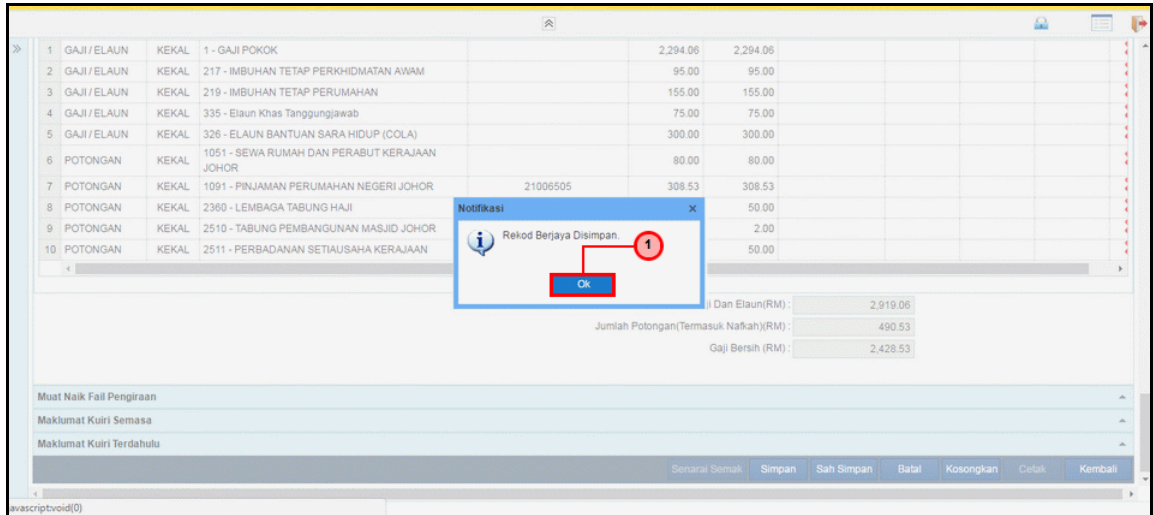

Langkah	Tindakan	Catatan
1	Klik pada butang OK	

18. Skrin Penyediaan 1SPEKS dipaparkan

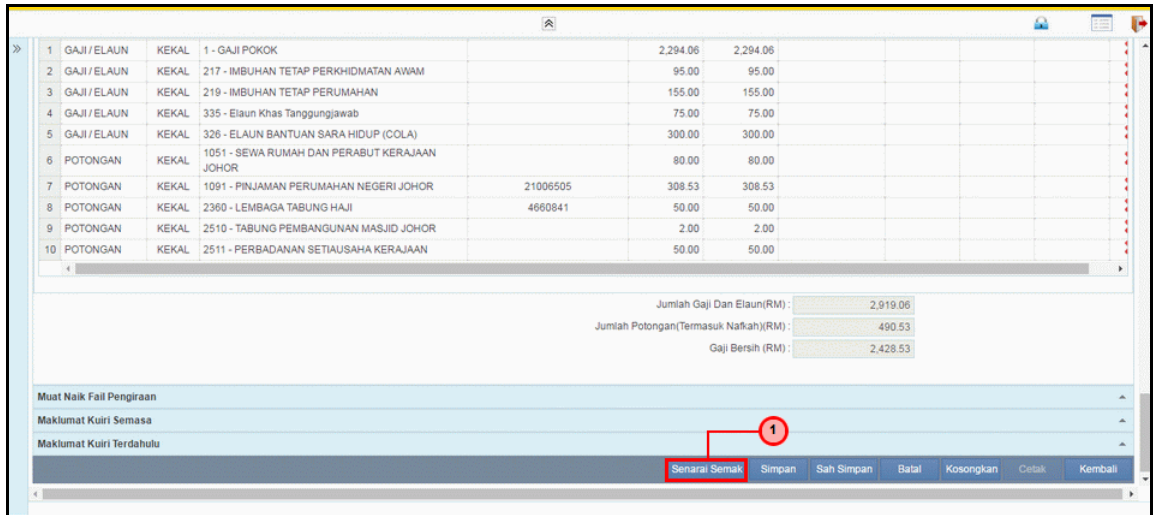

Langkah	Tindakan	Catatan
1	Klik pada butang SENARAI SEMAK	

19. Skrin Penyediaan 1SPEKS dipaparkan

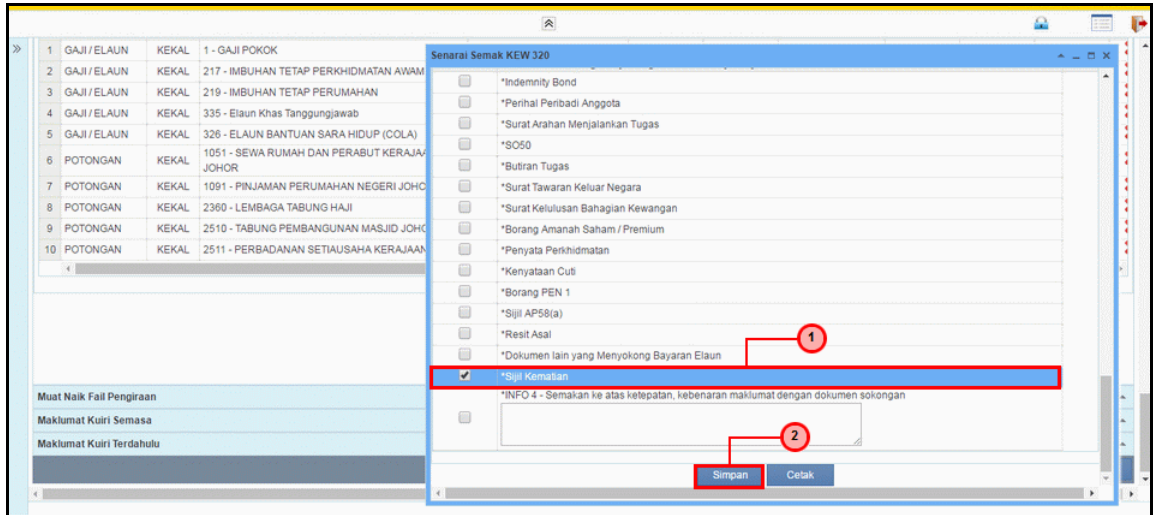

Langkah	Tindakan	Catatan
1	Tandakan salah satu maklumat pada Senarai Semak	
2	Klik pada butang SIMPAN	

20. Skrin Penyediaan 1SPEKS dipaparkan

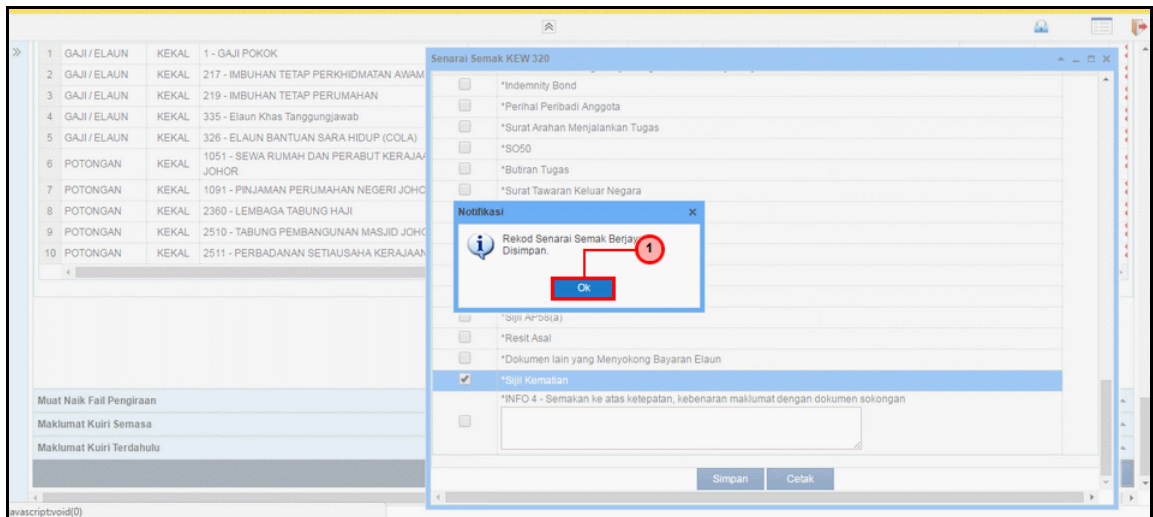

Langkah	Tindakan	Catatan
1	Klik pada butang OK	

21. Skrin Penyediaan 1SPEKS dipaparkan

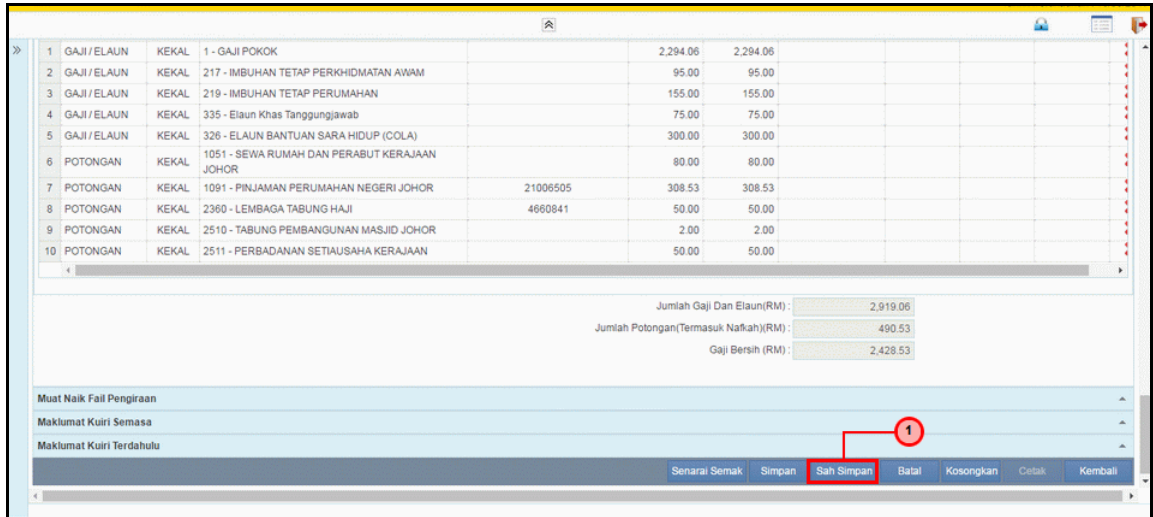

Langkah	Tindakan	Remarks
1	Klik pada butang SAH SIMPAN	

22. Skrin Penyediaan 1SPEKS dipaparkan

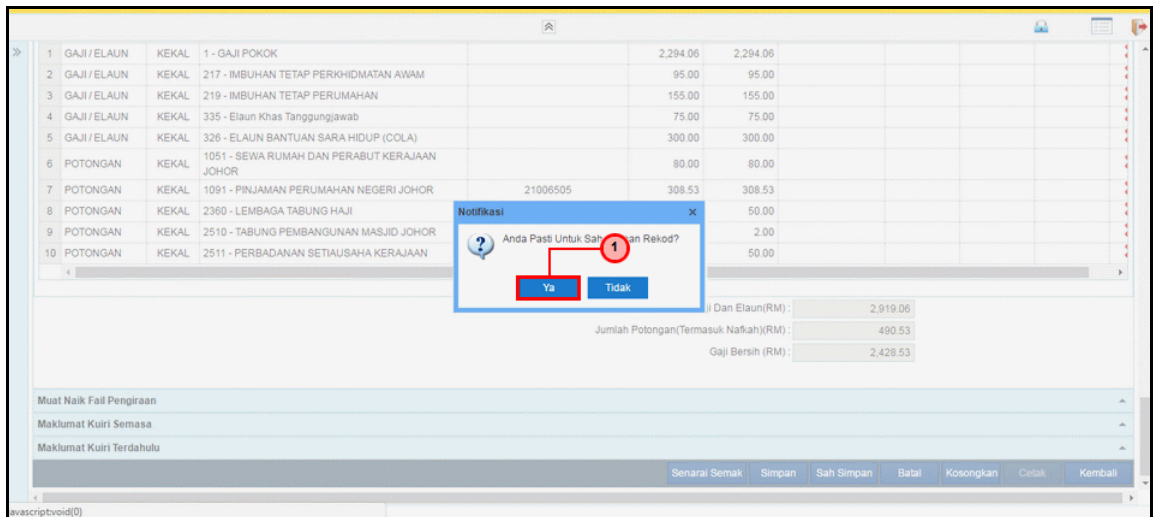

Langkah	Tindakan	Catatan
1	Klik pada butang YA untuk disah simpan	

23. Skrin Penyediaan 1SPEKS dipaparkan

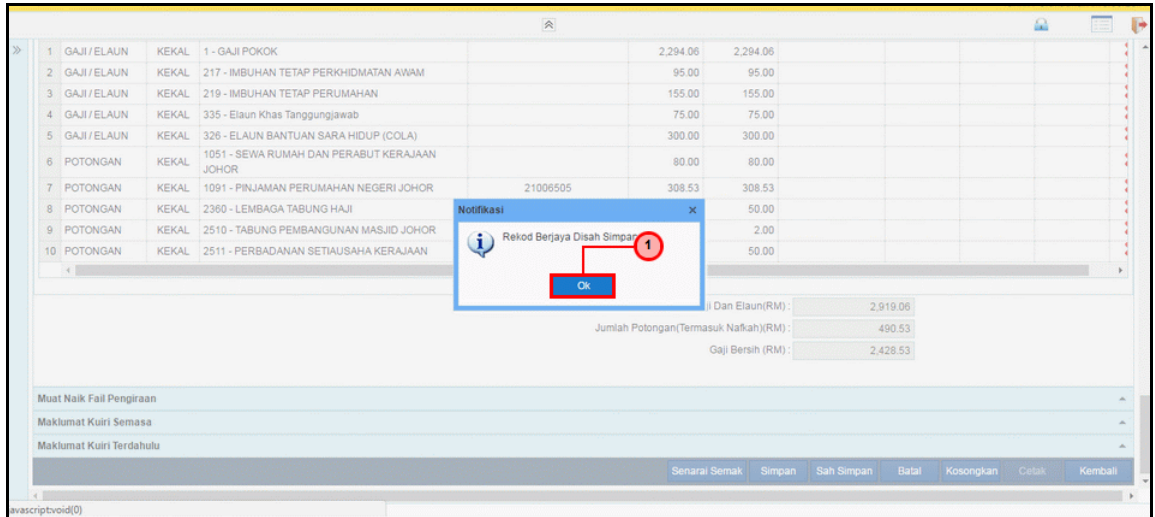

The screenshot displays a software interface with a table of items and a notification dialog box. The table lists various items with their descriptions, codes, and amounts. A notification dialog box is overlaid on the table, containing the text 'Rekod Berjaya Disah Simpan' and an 'OK' button. A red circle with the number '1' highlights the 'OK' button.

No	Item	Kod	Uraian	Nilai	Nilai
1	GAJI / ELAUN	KEKAL	1 - GAJI POKOK	2,294.06	2,294.06
2	GAJI / ELAUN	KEKAL	217 - IMBUHAN TETAP PERKHIDMATAN AWAM	95.00	95.00
3	GAJI / ELAUN	KEKAL	219 - IMBUHAN TETAP PERUMAHAN	155.00	155.00
4	GAJI / ELAUN	KEKAL	335 - Elaun Khas Tanggungjawab	75.00	75.00
5	GAJI / ELAUN	KEKAL	326 - ELAUN BANTUAN SARA HIDUP (COLA)	300.00	300.00
6	POTONGAN	KEKAL	1051 - SEWA RUMAH DAN PERABUT KERAJAAN JOHOR	80.00	80.00
7	POTONGAN	KEKAL	1091 - PINJAMAN PERUMAHAN NEGERI JOHOR	308.53	308.53
8	POTONGAN	KEKAL	2360 - LEMBAGA TABUNG HAJI	50.00	50.00
9	POTONGAN	KEKAL	2510 - TABUNG PEMBANGUNAN MASJID JOHOR	2.00	2.00
10	POTONGAN	KEKAL	2511 - PERBADANAN SETIAUSAHA KERAJAAN	50.00	50.00

Summary Totals:

- Elau Dan Elaun(RM): 2,919.06
- Jumlah Potongan(Termasuk Nafkah)(RM): 490.53
- Gaji Bersih (RM): 2,428.53

Buttons: Senarai Semak, Simpan, Sah Simpan, Batal, Kosongkan, Cetak, Kembali

Langkah	Tindakan	Catatan
1	Klik pada butang OK	

2.2 Skrin Semakan

Pegawai Penyemak perlu menyemak maklumat yang telah disah simpan oleh Pegawai Penyedia untuk disemak dan akan dihantar kepada Pegawai Pelulus

1. Skrin Log Masuk Aplikasi 1SPEKS dipaparkan.

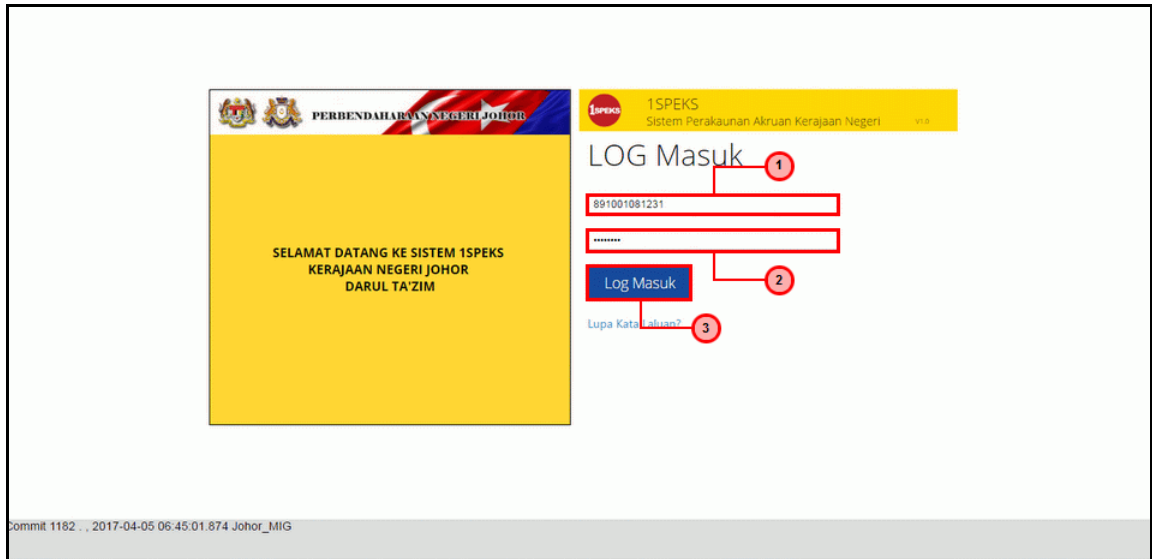

Langkah	Tindakan	Catatan
1	Klik untuk masukkan ID PENGGUNA	
2	Klik untuk masukkan KATA LALUAN	
3	Klik pada butang LOG MASUK	

2. Skrin Senarai Tugas 1SPEKS dipaparkan.

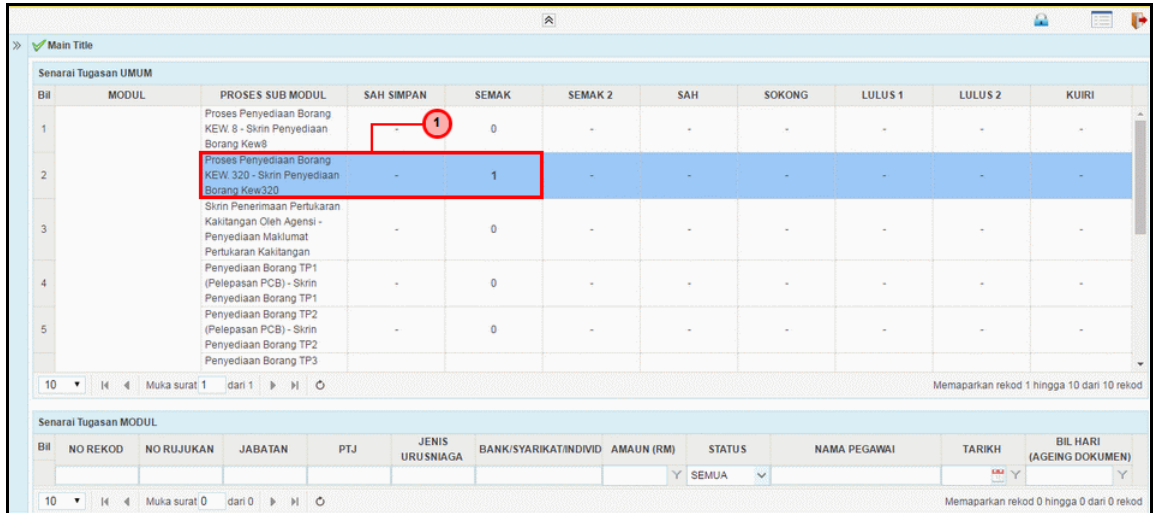

Bil	MODUL	PROSES SUB MODUL	SAH SIMPAN	SEMAK	SEMAK 2	SAH	SOKONG	LULUS 1	LULUS 2	KUIRI
1		Proses Penyediaan Borang KEW. 8 - Skrin Penyediaan Borang Kew8	-	0	-	-	-	-	-	-
2		Proses Penyediaan Borang KEW. 320 - Skrin Penyediaan Borang Kew320	-	1	-	-	-	-	-	-
3		Skrin Penerimaan Pertukaran Kakitangan Oleh Agensi - Penyediaan Maklumat Pertukaran Kakitangan	-	0	-	-	-	-	-	-
4		Penyediaan Borang TP1 (Pelepasan PCB) - Skrin Penyediaan Borang TP1	-	0	-	-	-	-	-	-
5		Penyediaan Borang TP2 (Pelepasan PCB) - Skrin Penyediaan Borang TP2	-	0	-	-	-	-	-	-
		Penyediaan Borang TP3								

Langkah	Tindakan	Catatan
1	Semak pada Dashboard Proses Penyediaan Borang KEW.320 - Skrin Penyediaan Borang KEW 320 dan <i>double</i> klik maklumat pada peranan SEMAK	

3. Skrin **Senarai Tugas 1SPEKS** dipaparkan.

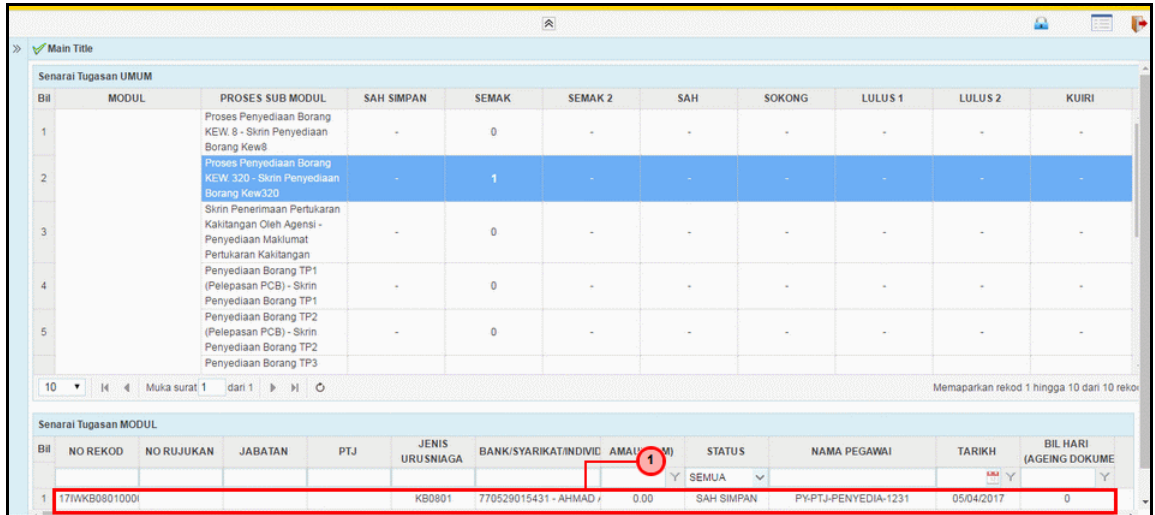

Langkah	Tindakan	Catatan
1	Klik maklumat pada SENARAI TUGASAN MODUL	

4. Skrin **Semakan 1SPEKS** dipaparkan

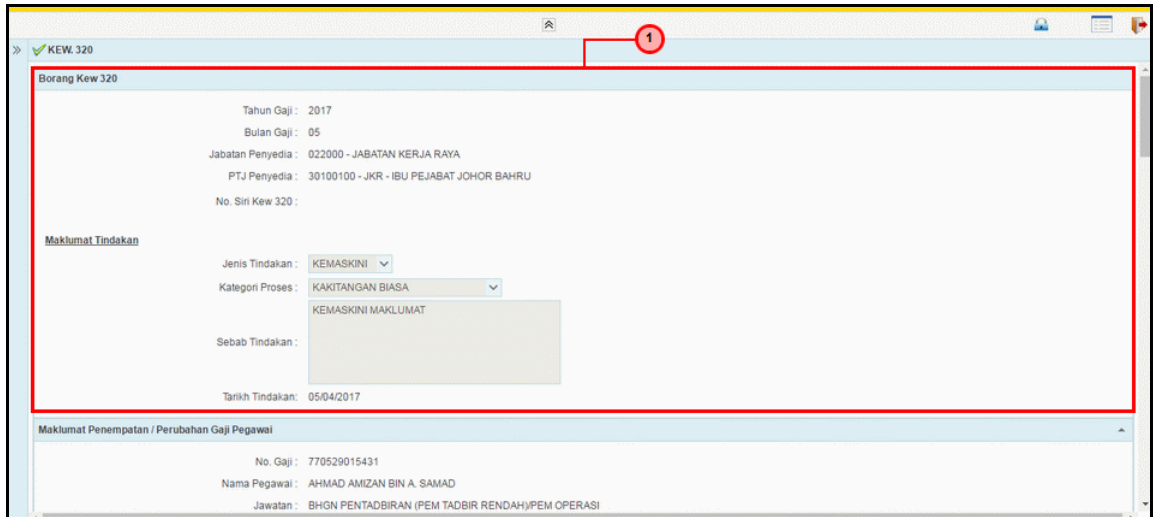

Langkah	Tindakan	Catatan
1	Semak maklumat yang dipaparkan pada panel Borang KEW 320	

5. Skrin Semakan 1SPEKS dipaparkan

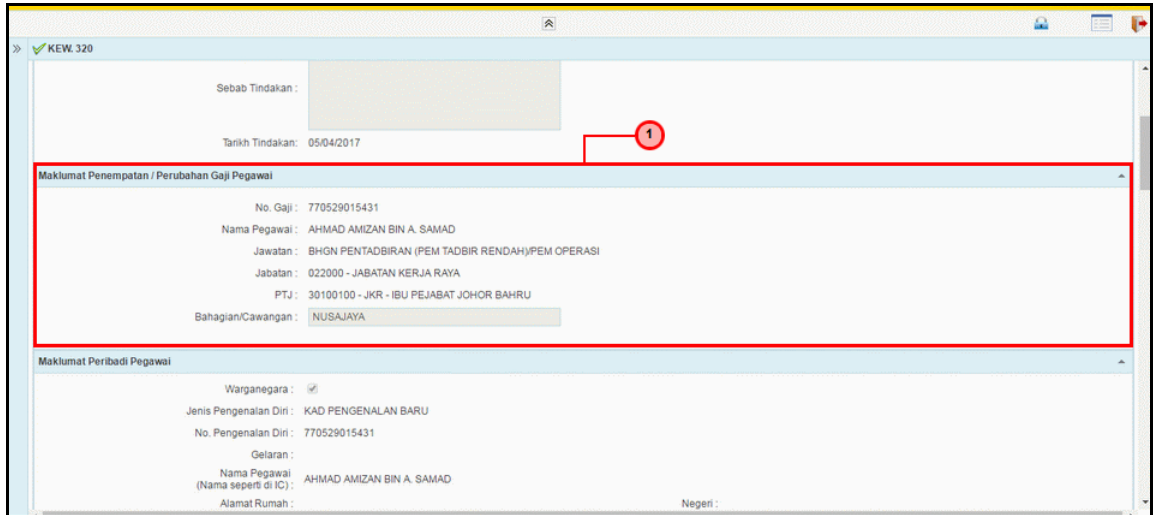

Sebab Tindakan : [Redacted]
 Tarikh Tindakan : 05/04/2017

Maklumat Penempatan / Perubahan Gaji Pegawai

No. Gaji : 770529015431
 Nama Pegawai : AHMAD AMIZAN BIN A. SAMAD
 Jawatan : BHGN PENTADBIRAN (PEM TADBIR RENDAH)PEM OPERASI
 Jabatan : 022000 - JABATAN KERJA RAYA
 PTJ : 30100100 - JKR - IBU PEJABAT JOHOR BAHRU
 Bahagian/Cawangan : NUSAJAYA

Maklumat Peribadi Pegawai

Warganegara :
 Jenis Pengenalan Diri : KAD PENGENALAN BARU
 No. Pengenalan Diri : 770529015431
 Gelaran :
 Nama Pegawai (Nama seperti di IC) : AHMAD AMIZAN BIN A. SAMAD
 Alamat Rumah :
 Negeri :

Langkah	Tindakan	Catatan
1	Semak maklumat yang dipaparkan pada panel MAKLUMAT PENEMPATAN/ PERUBAHAN GAJI PEGAWAI	

6. Skrin Semakan 1SPEKS dipaparkan

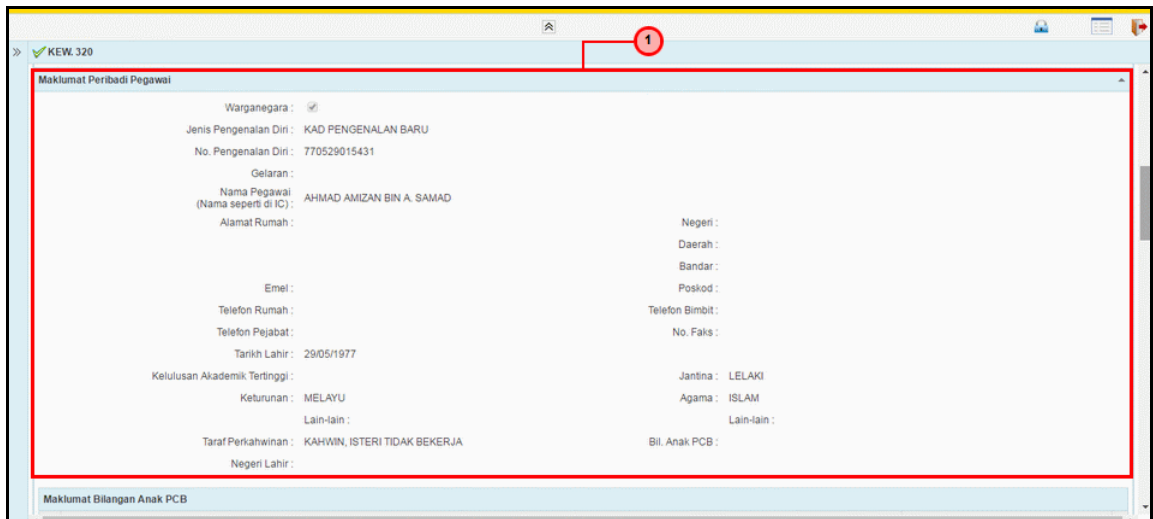

Maklumat Peribadi Pegawai

Warganegara :
 Jenis Pengenalan Diri : KAD PENGENALAN BARU
 No. Pengenalan Diri : 770529015431
 Gelaran :
 Nama Pegawai (Nama seperti di IC) : AHMAD AMIZAN BIN A. SAMAD
 Alamat Rumah :
 Negeri :
 Daerah :
 Bandar :
 Poskod :
 Emel :
 Telefon Rumah :
 Telefon Pejabat :
 Tarikh Lahir : 29/05/1977
 Kelulusan Akademik Tertinggi :
 Keturunan : MELAYU
 Lain-lain :
 Taraf Perkahwinan : KAHWIN, ISTERI TIDAK BEKERJA
 Negeri Lahir :

Negeri :
 Daerah :
 Bandar :
 Poskod :
 Telefon Bimbit :
 No. Faks :
 Jantina : LELAKI
 Agama : ISLAM
 Lain-lain :
 Bil. Anak PCB :

Maklumat Bilangan Anak PCB

Langkah	Tindakan	Catatan
1	Semak maklumat yang dipaparkan pada panel MAKLUMAT PERIBADI PEGAWAI	

7. Skrin Semakan 1SPEKS dipaparkan

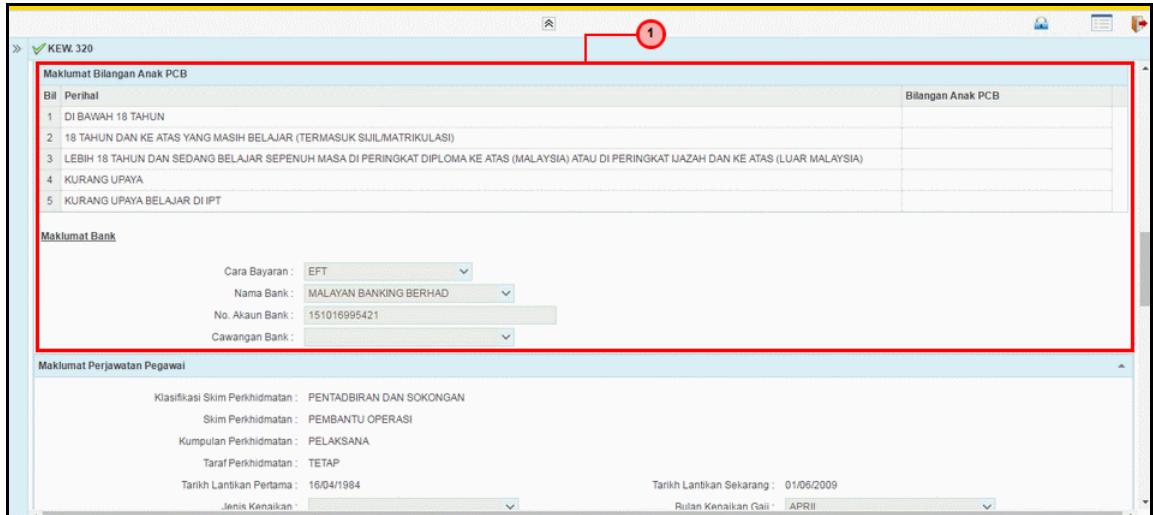

Maklumat Bilangan Anak PCB

Bil	Perihal	Bilangan Anak PCB
1	DI BAWAH 18 TAHUN	
2	18 TAHUN DAN KE ATAS YANG MASIH BELAJAR (TERMASUK SUJLMATRIKULASI)	
3	LEBIH 18 TAHUN DAN SEDANG BELAJAR SEPENUH MASA DI PERINGKAT DIPLOMA KE ATAS (MALAYSIA) ATAU DI PERINGKAT IJAZAH DAN KE ATAS (LUAR MALAYSIA)	
4	KURANG UPAYA	
5	KURANG UPAYA BELAJAR DI IPT	

Maklumat Bank

Cara Bayaran : EFT
 Nama Bank : MALAYAN BANKING BERHAD
 No. Akaun Bank : 151016995421
 Cawangan Bank :

Maklumat Perjawatan Pegawai

Klasifikasi Skim Perkhidmatan : PENTADBIRAN DAN SOKONGAN
 Skim Perkhidmatan : PEMBANTU OPERASI
 Kumpulan Perkhidmatan : PELAKSANA
 Taraf Perkhidmatan : TETAP
 Tarikh Lantikan Pertama : 16/04/1984
 Tarikh Lantikan Sekarang : 01/06/2009
 Jenis Kenaikan :
 Bulan Kenaikan Gaji : APRIL

Langkah	Tindakan	Catatan
1	Semak maklumat yang dipaparkan pada MAKLUMAT BILANGAN ANAK PCB	

8. Skrin Semakan 1SPEKS dipaparkan

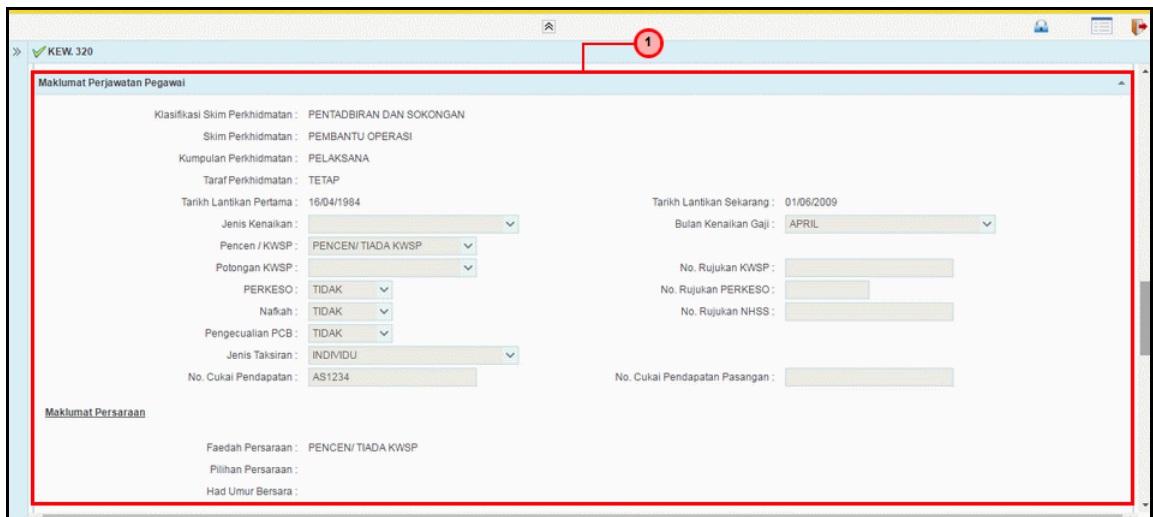

Maklumat Perjawatan Pegawai

Klasifikasi Skim Perkhidmatan : PENTADBIRAN DAN SOKONGAN
 Skim Perkhidmatan : PEMBANTU OPERASI
 Kumpulan Perkhidmatan : PELAKSANA
 Taraf Perkhidmatan : TETAP
 Tarikh Lantikan Pertama : 16/04/1984
 Tarikh Lantikan Sekarang : 01/06/2009
 Jenis Kenaikan :
 Bulan Kenaikan Gaji : APRIL
 Pencen / KWSP : PENCEN/ TIADA KWSP
 Potongan KWSP :
 PERKESO : TIDAK
 Nafkah : TIDAK
 Pengecualian PCB : TIDAK
 Jenis Taksiran : INDIVIDU
 No. Cukai Pendapatan : AS1234
 No. Rujukan KWSP :
 No. Rujukan PERKESO :
 No. Rujukan NHSS :
 No. Cukai Pendapatan Pasangan :

Maklumat Persaraan

Faedah Persaraan : PENCEN/ TIADA KWSP
 Pilihan Persaraan :
 Had Umur Bersara :

Langkah	Tindakan	Catatan
1	Semak maklumat yang dipaparkan pada panel MAKLUMAT PERJAWATAN PEGAWAI	

9. Skrin Semakan 1SPEKS dipaparkan

Maklumat Terperinci

Jabatan : JABATAN KERJA RAYA
 PTJ : JKR - IBU PEJABAT JOHOR BAHRU
 Vot/Dana : JABATAN KERJA RAYA
 Program/Aktiviti : PENGURUSAN DAN PENTADBIRAN

Maklumat Pendapatan / Potongan

Status Gaji : GAJI PENUH

Bil	Pendapatan/ Potongan	Kekal / Sementara	Kod Pendapatan / Potongan	No. Rujukan Penerima (Potongan)	Amaun Semas (RM)	Amaun Terdah (RM)	Jenis Tunggakan	Tarikh Mula Tunggakan	Tarikh Akhir Tunggakan	Jenis Tindakan
1	GAJI / ELAUN	KEKAL	1 - GAJI POKOK		2,294.06	2,294.06				
2	GAJI / ELAUN	KEKAL	217 - IMBUHAN TETAP PERKHIDMATAN AWAM		95.00	95.00				
3	GAJI / ELAUN	KEKAL	219 - IMBUHAN TETAP PERUMAHAN		155.00	155.00				
4	GAJI / ELAUN	KEKAL	335 - Elaun Khas Tanggungjawab		75.00	75.00				
5	GAJI / ELAUN	KEKAL	326 - ELAUN BANTUAN SARA HIDUP (COLA)		300.00	300.00				
6	POTONGAN	KEKAL	1051 - SEWA RUMAH DAN PERABUT KERAJAAN JOHOR		80.00	80.00				
7	POTONGAN	KEKAL	1091 - PINJAMAN PERUMAHAN NEGERI JOHOR	21006505	308.53	308.53				
8	POTONGAN	KEKAL	2360 - LEMBAGA TABUNG HAJI	4660841	50.00	50.00				
9	POTONGAN	KEKAL	2510 - TABUNG PEMBANGUNAN MASJID JOHOR		2.00	2.00				
10	POTONGAN	KEKAL	2511 - PERBADANAN SETIAUSAHA KERAJAAN		50.00	50.00				

Langkah	Tindakan	Catatan
1	Semak maklumat yang dipaparkan pada panel MAKLUMAT TERPERINCI	

10. Skrin Semakan 1SPEKS dipaparkan

Maklumat Pendapatan / Potongan

Status Gaji : GAJI PENUH

Bil	Pendapatan/ Potongan	Kekal / Sementara	Kod Pendapatan / Potongan	No. Rujukan Penerima (Potongan)	Amaun Semas (RM)	Amaun Terdah (RM)	Jenis Tunggakan	Tarikh Mula Tunggakan	Tarikh Akhir Tunggakan	Jenis Tindakan
1	GAJI / ELAUN	KEKAL	1 - GAJI POKOK		2,294.06	2,294.06				
2	GAJI / ELAUN	KEKAL	217 - IMBUHAN TETAP PERKHIDMATAN AWAM		95.00	95.00				
3	GAJI / ELAUN	KEKAL	219 - IMBUHAN TETAP PERUMAHAN		155.00	155.00				
4	GAJI / ELAUN	KEKAL	335 - Elaun Khas Tanggungjawab		75.00	75.00				
5	GAJI / ELAUN	KEKAL	326 - ELAUN BANTUAN SARA HIDUP (COLA)		300.00	300.00				
6	POTONGAN	KEKAL	1051 - SEWA RUMAH DAN PERABUT KERAJAAN JOHOR		80.00	80.00				
7	POTONGAN	KEKAL	1091 - PINJAMAN PERUMAHAN NEGERI JOHOR	21006505	308.53	308.53				
8	POTONGAN	KEKAL	2360 - LEMBAGA TABUNG HAJI	4660841	50.00	50.00				
9	POTONGAN	KEKAL	2510 - TABUNG PEMBANGUNAN MASJID JOHOR		2.00	2.00				
10	POTONGAN	KEKAL	2511 - PERBADANAN SETIAUSAHA KERAJAAN		50.00	50.00				

Jumlah Gaji Dan Elaun(RM) : 2,919.06
 Jumlah Potongan(Termasuk Nakah)(RM) : 490.53
 Gaji Bersih (RM) : 2,428.53

Langkah	Tindakan	Catatan
1	Semak maklumat yang dipaparkan pada panel MAKLUMAT PENDAPATAN/ POTONGAN	

11. Skrin Semakan 1SPEKS dipaparkan

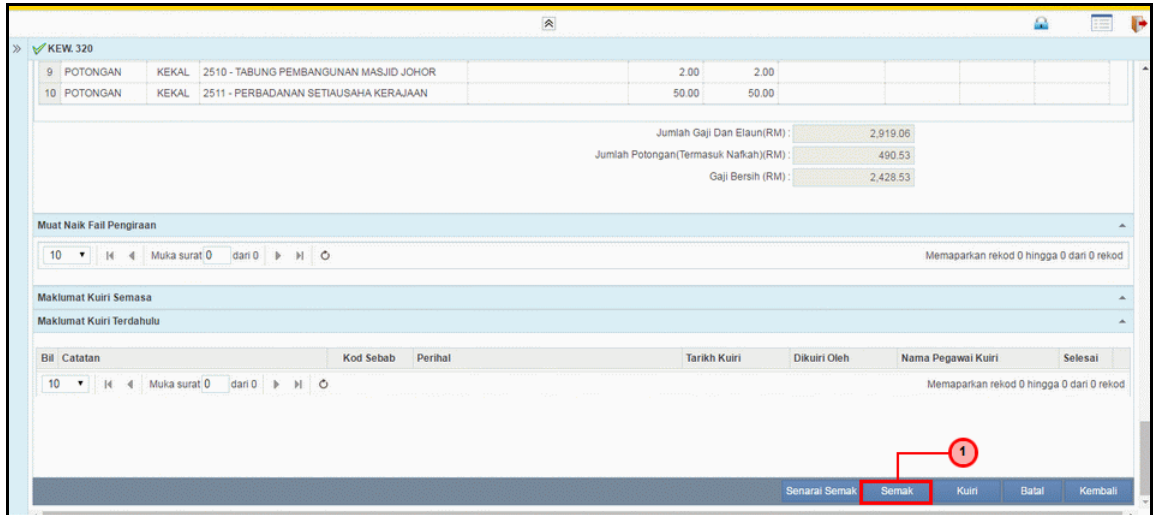

Langkah	Tindakan	Catatan
1	Klik pada butang SEMAK	

12. Skrin Semakan 1SPEKS dipaparkan

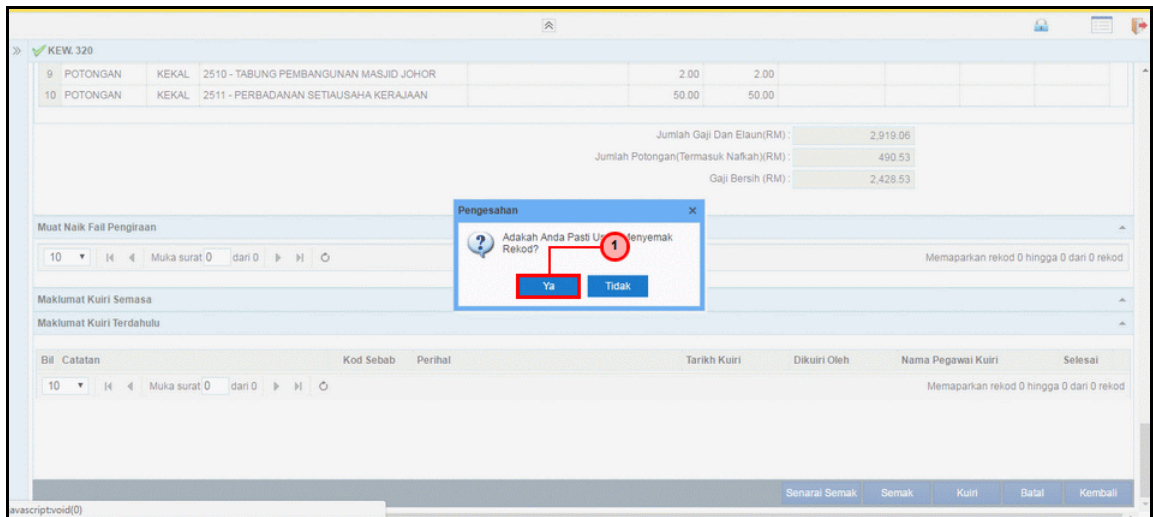

Langkah	Tindakan	Catatan
1	Klik pada butang YA untuk disemak	

13. Skrin Semakan 1SPEKS dipaparkan

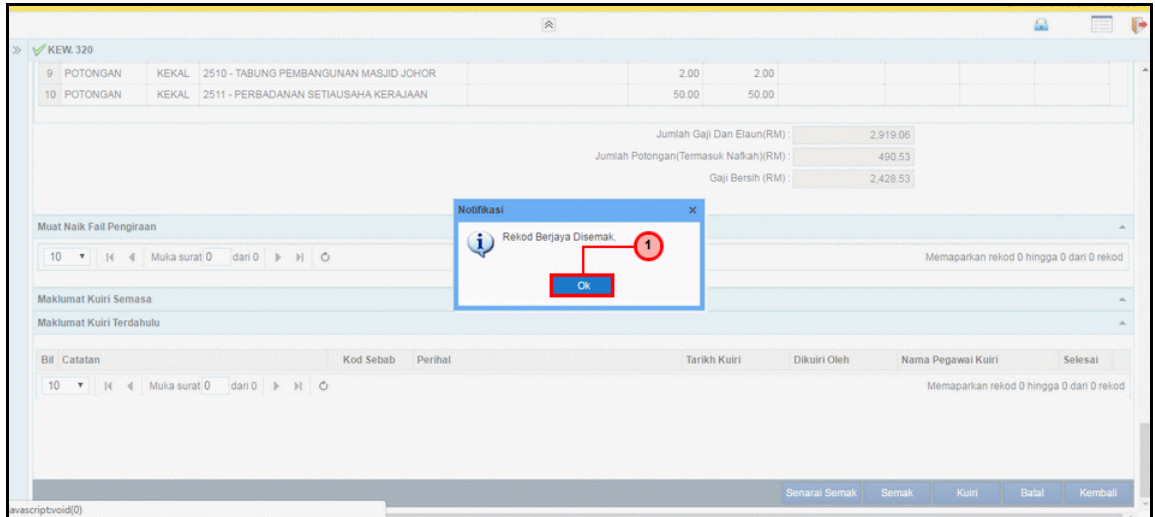

Langkah	Tindakan	Catatan
1	Klik pada butang OK	

2.3 Skrin Kelulusan

Pegawai Pelulus perlu meluluskan maklumat yang telah disemak oleh Pegawai Penyemak untuk disimpan ke dalam pangkalan data.

1. Skrin Log Masuk Aplikasi 1SPEKS dipaparkan..

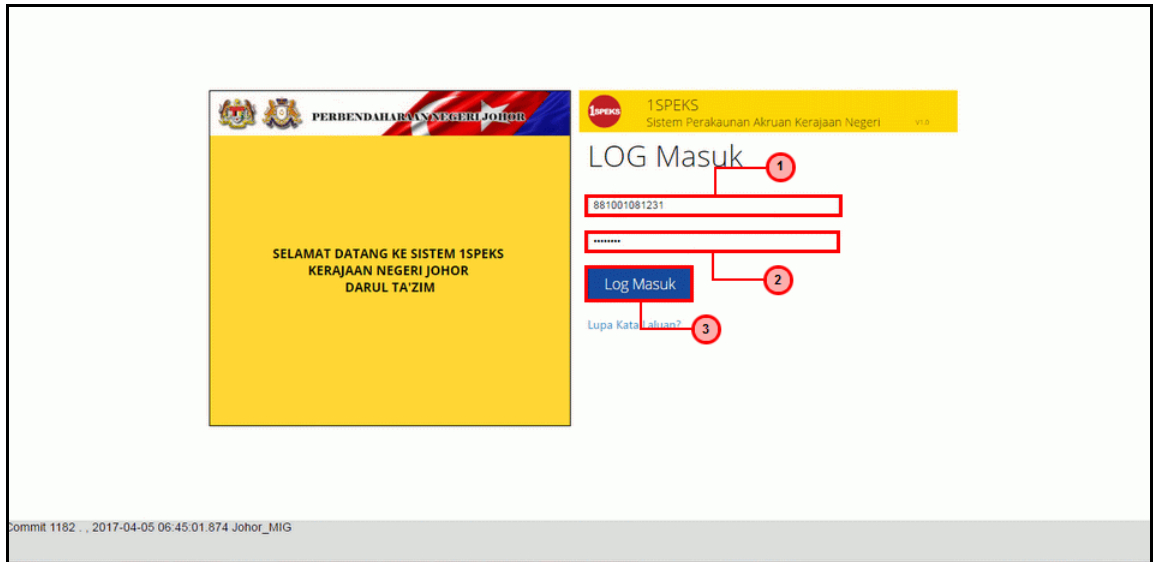

Langkah	Tindakan	Catatan
1	Klik untuk masukkan ID PENGGUNA	
2	Klik untuk masukkan KATA LALUAN	
3	Klik pada butang LOG MASUK	

2. Skrin **Senarai Tugas** 1SPEKS dipaparkan.

Bil	MODUL	PROSES SUB MODUL	SAH SIMPAN	SEMAK	SEMAK 2	SAH	SOKONG	LULUS 1	LULUS 2	KUIRI
1		Proses Penyediaan Borang KEW. 8 - Skrin Penyediaan Borang Kew8	-	-	1	-	-	0	-	-
2		Proses Penyediaan Borang KEW. 320 - Skrin Penyediaan Borang Kew320	-	-	-	-	-	1	-	-
3		Skrin Penerimaan Pertukaran Kakitangan Oleh Agensi - Penyediaan Maklumat Pertukaran Kakitangan	-	-	0	-	-	-	-	-
4		Penyediaan Borang TP1 (Pelepasan PCB) - Skrin Penyediaan Borang TP1	-	-	-	-	-	0	-	-
5		Penyediaan Borang TP2 (Pelepasan PCB) - Skrin Penyediaan Borang TP2 Penyediaan Borang TP3	-	-	-	-	-	0	-	-

Langkah	Tindakan	Catatan
1	Semak pada Dashboard Proses Penyediaan Borang KEW.320 - Skrin Penyediaan Borang KEW 320 dan <i>double</i> klik maklumat pada peranan LULUS1	

3. Skrin **Senarai Tugas** 1SPEKS dipaparkan.

Bil	NO REKOD	NO RUJUKAN	JABATAN	PTJ	JENIS URUSNIAGA	BANK/SYARIKAT/INDIVID	AMAUN (RM)	STATUS	NAMA PEGAWAI	TARIKH	BIL HARI (AGEING DOKUME)
1	171WKB08010001				KB0801	770529015431 - AHMAD /	0.00	SEMAK	PKPTJ-PENYEMAK-1231	05/04/2017	0

Langkah	Tindakan	Catatan
1	Klik maklumat pada SENARAI TUGASAN MODUL	

4. Skrin Kelulusan 1SPEKS dipaparkan.

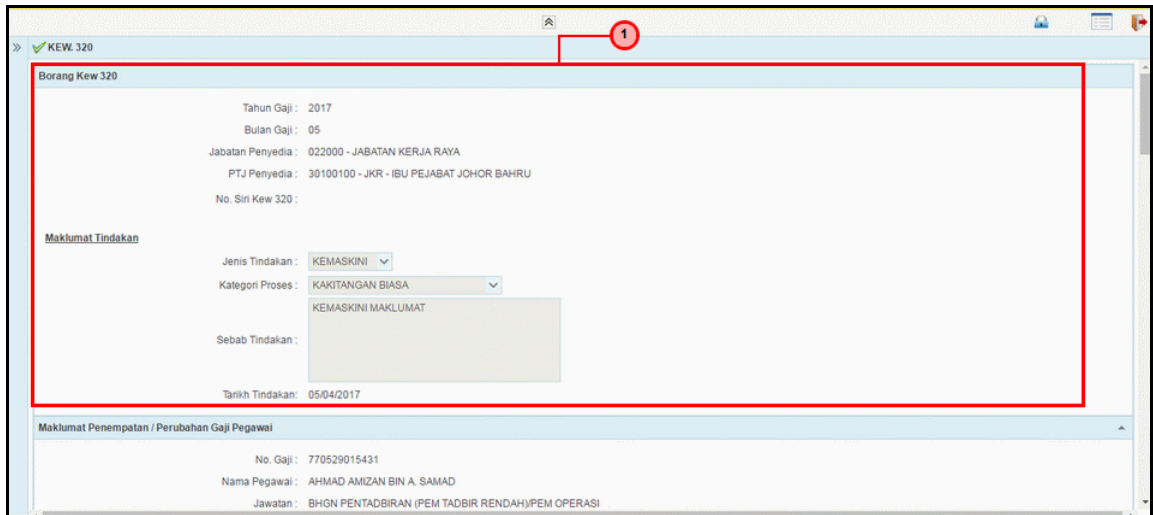

Borang Kew 320

Tahun Gaji : 2017
 Bulan Gaji : 05
 Jabatan Penyedia : 022000 - JABATAN KERJA RAYA
 PTJ Penyedia : 30100100 - JKR - IBU PEJABAT JOHOR BAHRU
 No. Siri Kew 320 :

Maklumat Tindakan

Jenis Tindakan : KEMASKINI
 Kategori Proses : KAKITANGAN BIASA
 KEMASKINI MAKLUMAT
 Sebab Tindakan :
 Tarikh Tindakan : 05/04/2017

Maklumat Penempatan / Perubahan Gaji Pegawai

No. Gaji : 770529015431
 Nama Pegawai : AHMAD AMIZAN BIN A. SAMAD
 Jawatan : BHGN PENTADBIRAN (PEM TADBIR RENDAH)/PEM OPERASI

Langkah	Tindakan	Catatan
1	Semak maklumat yang dipaparkan pada panel Borang KEW 320	

5. Skrin Kelulusan 1SPEKS dipaparkan.

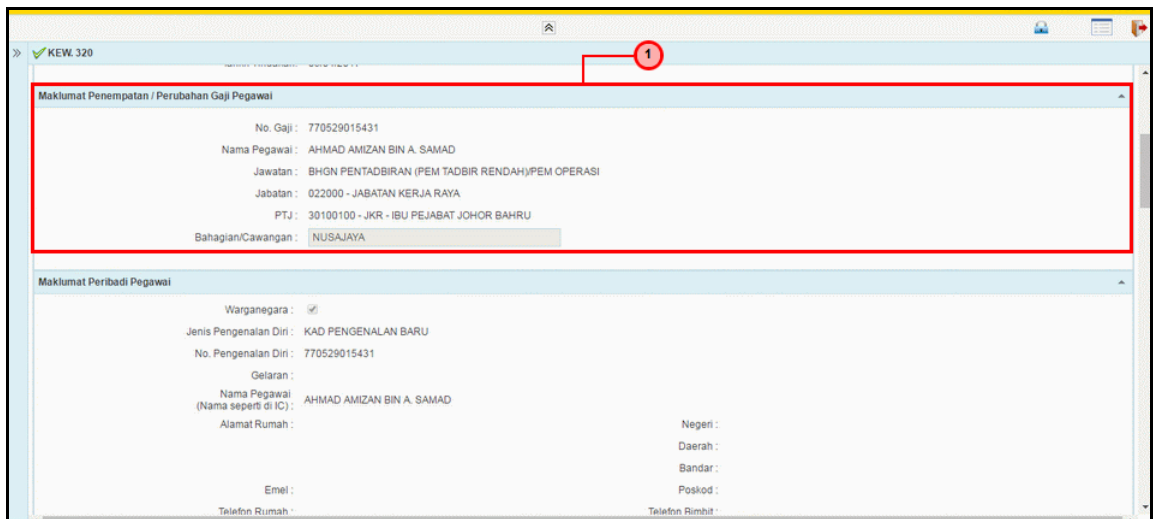

Maklumat Penempatan / Perubahan Gaji Pegawai

No. Gaji : 770529015431
 Nama Pegawai : AHMAD AMIZAN BIN A. SAMAD
 Jawatan : BHGN PENTADBIRAN (PEM TADBIR RENDAH)/PEM OPERASI
 Jabatan : 022000 - JABATAN KERJA RAYA
 PTJ : 30100100 - JKR - IBU PEJABAT JOHOR BAHRU
 Bahagian/Cawangan : NUSAJAYA

Maklumat Peribadi Pegawai

Warganegara :
 Jenis Pengenalan Diri : KAD PENGENALAN BARU
 No. Pengenalan Diri : 770529015431
 Gelaran :
 Nama Pegawai (Nama seperti di IC) : AHMAD AMIZAN BIN A. SAMAD
 Alamat Rumah :
 Negeri :
 Daerah :
 Bandar :
 Poskod :
 Emel :
 Telefon Rumah :
 Telefon Rimbit :

Langkah	Tindakan	Catatan
1	Semak maklumat yang dipaparkan pada panel MAKLUMAT PENEMPATAN/ PERUBAHAN GAJI PEGAWAI	

6. Skrin Kelulusan 1SPEKS dipaparkan.

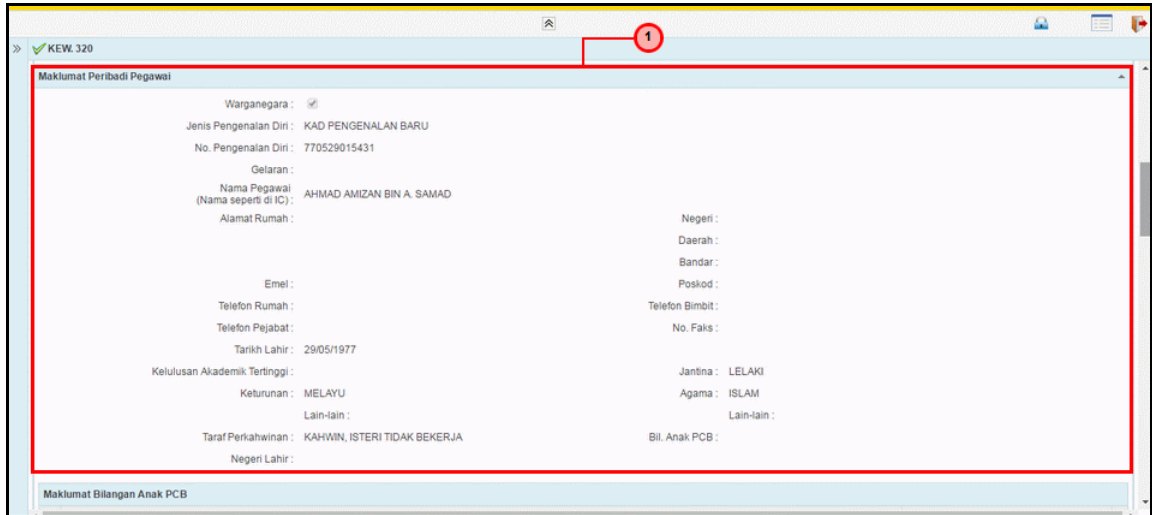

KEW.320

Maklumat Peribadi Pegawai

Warganegara :

Jenis Pengenalan Diri : KAD PENGENALAN BARU

No. Pengenalan Diri : 770529015431

Gelaran :

Nama Pegawai (Nama seperti di IC) : AHMAD AMIZAN BIN A. SAMAD

Alamat Rumah :

Negeri :

Daerah :

Bandar :

Poskod :

Emel :

Telefon Rumah :

Telefon Pejabat :

Tarikh Lahir : 29/05/1977

Kelulusan Akademik Tertinggi :

Keturunan : MELAYU

Lain-lain :

Taraf Perkahwinan : KAHWIN, ISTERI TIDAK BEKERJA

Negeri Lahir :

Negeri :

Daerah :

Bandar :

Poskod :

Telefon Bimbit :

No. Faks :

Jantina : LELAKI

Agama : ISLAM

Lain-lain :

Bil. Anak PCB :

Maklumat Bilangan Anak PCB

Langkah	Tindakan	Catatan
1	Semak maklumat yang dipaparkan pada panel MAKLUMAT PERIBADI PEGAWAI	

7. Skrin Kelulusan 1SPEKS dipaparkan.

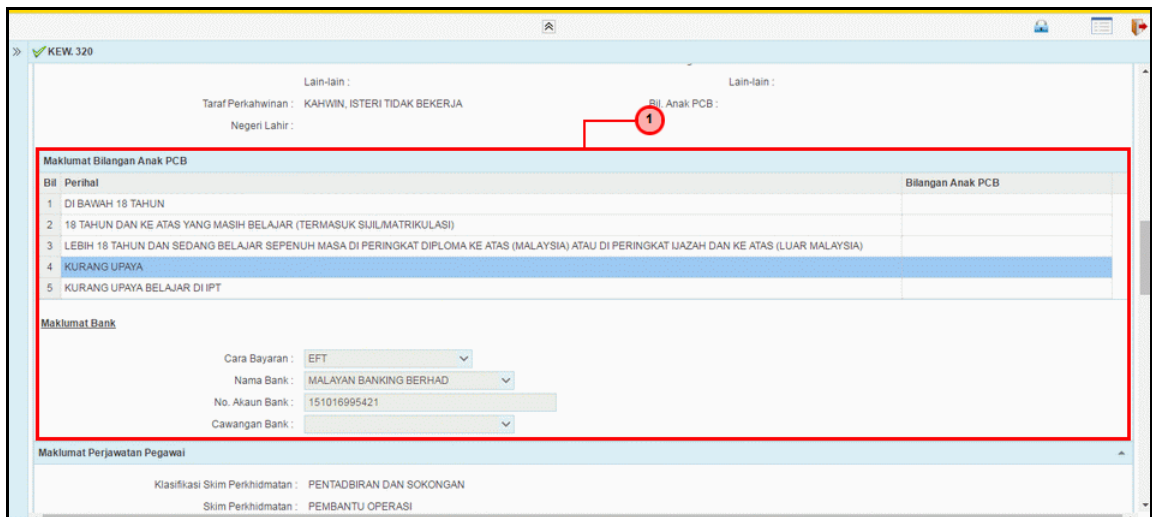

KEW.320

Lain-lain :
Taraf Perkahwinan : KAHWIN, ISTERI TIDAK BEKERJA
Negeri Lahir :

Lain-lain :
Bil. Anak PCB :

Maklumat Bilangan Anak PCB

Bil	Perihal	Bilangan Anak PCB
1	DI BAWAH 18 TAHUN	
2	18 TAHUN DAN KE ATAS YANG MASIH BELAJAR (TERMASUK SUJILMATRIKULASI)	
3	LEBIH 18 TAHUN DAN SEDANG BELAJAR SEPENUH MASA DI PERINGKAT DIPLOMA KE ATAS (MALAYSIA) ATAU DI PERINGKAT IJAZAH DAN KE ATAS (LUAR MALAYSIA)	
4	KURANG UPAYA	
5	KURANG UPAYA BELAJAR DI IPT	

Maklumat Bank

Cara Bayaran : EFT

Nama Bank : MALAYAN BANKING BERHAD

No. Akaun Bank : 151016995421

Cawangan Bank :

Maklumat Perjawatan Pegawai

Klasifikasi Skim Perkhidmatan : PENTADBIRAN DAN SOKONGAN

Skim Perkhidmatan : PEMBANTU OPERASI

Langkah	Tindakan	Catatan
1	Semak maklumat yang dipaparkan pada MAKLUMAT BILANGAN ANAK PCB dan MAKLUMAT BANK	

8. Skrin Kelulusan 1SPEKS dipaparkan.

Langkah	Tindakan	Catatan
1	Semak maklumat yang dipaparkan pada panel MAKLUMAT PERJAWATAN PEGAWAI	

9. Skrin Kelulusan 1SPEKS dipaparkan.

Langkah	Tindakan	Catatan
1	Semak maklumat yang dipaparkan pada panel MAKLUMAT TERPERINCI	

10. Skrin Kelulusan 1SPEKS dipaparkan.

Bil	Pendapatan / Potongan	Kekal / Sementara	Kod Pendapatan / Potongan	No. Rujukan Penerima (Potongan)	Amaun Semas (RM)	Amaun Terdah (RM)	Jenis Tunggakan	Tarikh Mula Tunggakan	Tarikh Akhir Tunggakan	Jenis Tindakan
1	GAJI / ELAUN	KEKAL	1 - GAJI POKOK		2,294.06	2,294.06				
2	GAJI / ELAUN	KEKAL	217 - IMBUHAN TETAP PERKHIDMATAN AWAM		95.00	95.00				
3	GAJI / ELAUN	KEKAL	219 - IMBUHAN TETAP PERUMAHAN		155.00	155.00				
4	GAJI / ELAUN	KEKAL	335 - Elaun Khas Tanggungjawab		75.00	75.00				
5	GAJI / ELAUN	KEKAL	326 - ELAUN BANTUAN SARA HIDUP (COLA)		300.00	300.00				
6	POTONGAN	KEKAL	1051 - SEWA RUMAH DAN PERABUT KERAJAAN JOHOR		80.00	80.00				
7	POTONGAN	KEKAL	1091 - PINJAMAN PERUMAHAN NEGERI JOHOR	21006505	308.53	308.53				
8	POTONGAN	KEKAL	2360 - LEMBAGA TABUNG HAJI	4660841	50.00	50.00				
9	POTONGAN	KEKAL	2510 - TABUNG PEMBANGUNAN MASJID JOHOR		2.00	2.00				
10	POTONGAN	KEKAL	2511 - PERBADANAN SETIAUSAHA KERAJAAN		50.00	50.00				

Jumlah Gaji Dan Elaun(RM): 2,919.06
 Jumlah Potongan(Termasuk Na'wah)(RM): 490.53
 Gaji Bersih (RM): 2,428.53

Langkah	Tindakan	Catatan
1	Semak maklumat yang dipaparkan pada panel MAKLUMAT PENDAPATAN/ POTONGAN	

11. Skrin Kelulusan 1SPEKS dipaparkan.

Maklumat Kuiri Semasa

Maklumat Kuiri Terdahulu

Senarai Semak **Lulus** Kuiri Batal Cetak Kembali

Langkah	Tindakan	Catatan
1	Klik pada butang LULUS	

12. Skrin Kelulusan 1SPEKS dipaparkan.

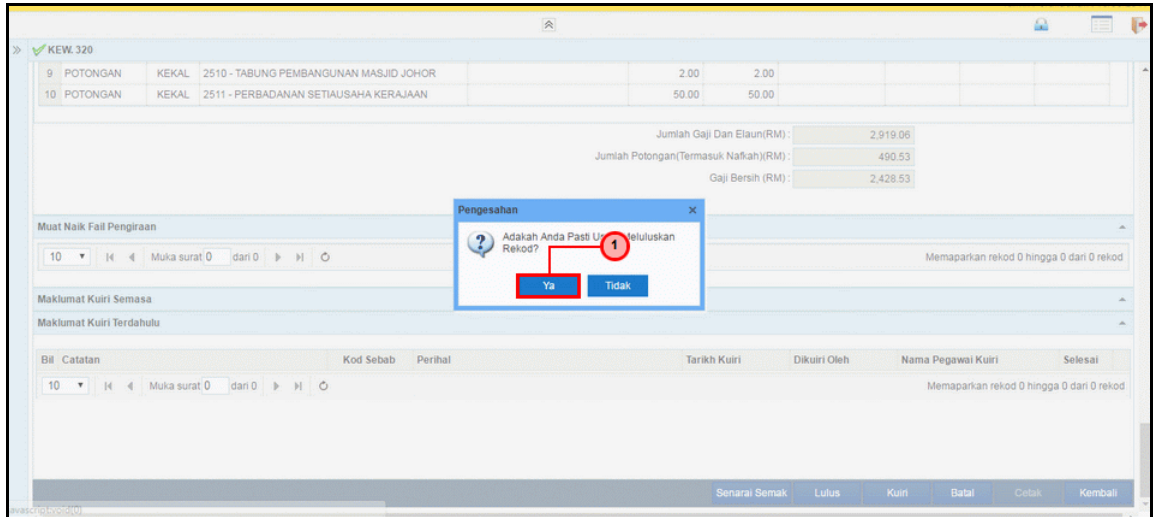

Langkah	Tindakan	Catatan
1	Klik pada butang YA untuk diluluskan	

13. Skrin Kelulusan 1SPEKS dipaparkan.

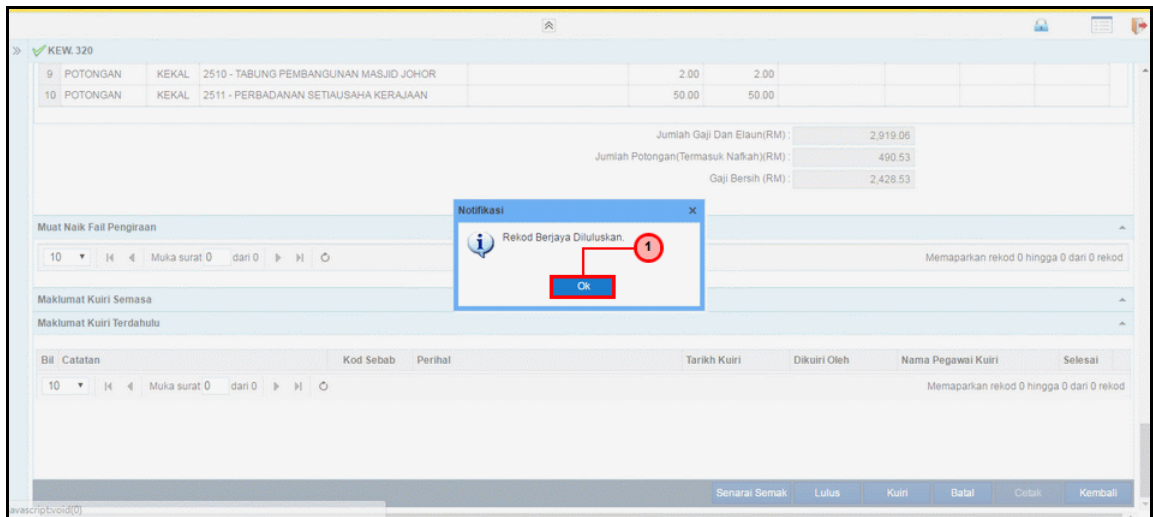

Langkah	Tindakan	Catatan
1	Klik pada butang OK	